



SUDAM
SUPERINTENDÊNCIA DO DESENVOLVIMENTO DA AMAZÔNIA

SÍNTESE DE INDICADORES DA AMAZÔNIA LEGAL

DEZEMBRO 2020

REPÚBLICA FEDERATIVA DO BRASIL

PRESIDENTE

Jair Messias Bolsonaro

MINISTÉRIO DO DESENVOLVIMENTO REGIONAL – MDR

MINISTRO

Rogério Simonetti Marinho

SUPERINTENDÊNCIA DO DESENVOLVIMENTO DA AMAZÔNIA – SUDAM

SUPERINTENDENTE

Louise Caroline Campos Löw

DIRETORIA DE PLANEJAMENTO E ARTICULAÇÃO DE POLÍTICAS

André Carvalho de Azevedo Carioca

DIRETORIA DE ADMINISTRAÇÃO

Rogério Matos dos Santos

**DIRETORIA DE GESTÃO DE FUNDOS, DE INCENTIVOS FISCAIS E DE ATRAÇÃO DE
INVESTIMENTOS**

Róger Araújo Castro

**COORDENAÇÃO-GERAL DE ELABORAÇÃO E AVALIAÇÃO DOS PLANOS DE
DESENVOLVIMENTO**

Flávio Rodrigo Reis Blanco

**COORDENAÇÃO DE ELABORAÇÃO, MONITORAMENTO E AVALIAÇÃO DOS PLANOS E
PROGRAMAS DE DESENVOLVIMENTO**

Benedito Barros Caldas - substituto



MINISTÉRIO DO DESENVOLVIMENTO REGIONAL
SUPERINTENDÊNCIA DO DESENVOLVIMENTO DA AMAZÔNIA
DIRETORIA DE PLANEJAMENTO E ARTICULAÇÃO DE POLÍTICAS

SÍNTESE DE INDICADORES DA AMAZÔNIA LEGAL

2020 © Superintendência do Desenvolvimento da Amazônia – SUDAM
Tv. Antônio Baena, 1113 – Marco. Belém – Pará – Brasil
CEP: 66.093-082
cgeap@sudam.gov.br
www.sudam.gov.br

EQUIPE TÉCNICA

Adilton Pereira Ribeiro

Alexandre Salgado Lessa dos Santos

REVISÃO

Anderson Saldanha Dias

Apresentação

O presente documento da Superintendência do Desenvolvimento da Amazônia - Sudam, Síntese de Indicadores da Amazônia Legal, é uma atualização das publicações de 2017, 2018 e 2019, resultado da necessidade de um documento conciso caracterizando a situação socioeconômica dos estados que integram a Amazônia Legal.

O objetivo desta publicação é fornecer ao quadro de servidores da Sudam uma síntese dos principais indicadores da região amazônica e de cada estado pertencente a ela com o objetivo de formar um panorama geral sobre a situação da região, além das principais informações sobre o Plano Regional de Desenvolvimento da Amazônia - PRDA.

As informações provenientes de várias fontes foram agrupadas sob o enfoque regional e local, reunindo dados referentes aos nove estados pertencentes à Amazônia Legal (Acre, Amapá, Amazonas, Mato Grosso, Pará, Rondônia, Roraima, Tocantins e Maranhão) e podem indicar necessidades e prioridades para a formulação, monitoramento e avaliação de políticas voltadas para a diminuição das desigualdades.

Os indicadores apresentados neste documento mostram a realidade da região no que diz respeito à área, população, produção agropecuária e extração vegetal, qualidade de vida, agências bancárias, volume de crédito, emprego e financiamento regional com os dados mais recentes até a publicação deste documento em dezembro de 2020.

Louise Caroline Campos Löw
Superintendente da Sudam

Sumário

Amazônia Legal.....	5
Acre.....	20
Amapá.....	27
Amazonas	34
Maranhão	42
Mato Grosso	42
Pará.....	58
Rondônia.....	66
Roraima.....	73
Tocantins	80

Amazônia Legal

a) DADOS BÁSICOS

Tabela 1 - Dados básicos da Amazônia Legal.

VARIÁVEL	Amazônia Legal	% do Brasil
Área (em Km²)	5 milhões	59,1%
Nº de municípios	772	13,9%
População Total (hab.)(2020)	28,1 milhões	13,3%
População Urbana (hab.)(2015)	19,9 milhões (72,0%)	
População Rural (hab.)(2015)	7,8 milhões (28,0%)	
PIB da Amazônia (2018)	613,3 bilhões	8,8%
Impostos Líquidos de Subsídios	67,6 bilhões	6,8%
Valor Adic. Bruto (VAB)	545,7 bilhões	9,1%
VAB Serviços	225,6 bilhões (41,3%)	6,7%
VAB Adm. Saúde e Educ. Pública	130,4 bilhões (23,9%)	12,5%
VAB Indústria	124,5 bilhões (22,8%)	9,5%
VAB Agropecuária	65,3 bilhões (12,0%)	21,1%

FONTE: Adaptado do IBGE (2020).

Gráfico 1 - Distribuição da População no Brasil, 2020.

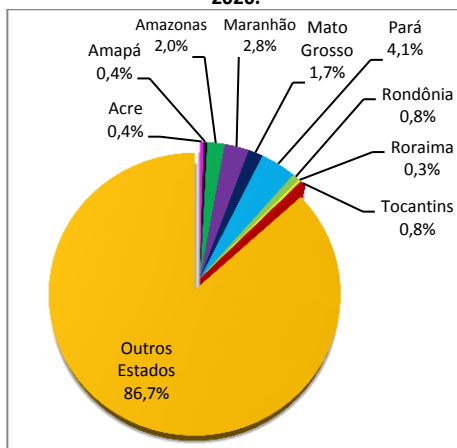

FONTE: Adaptado do IBGE (2020).

Gráfico 2 - Distribuição da População na Amazônia Legal, 2020.

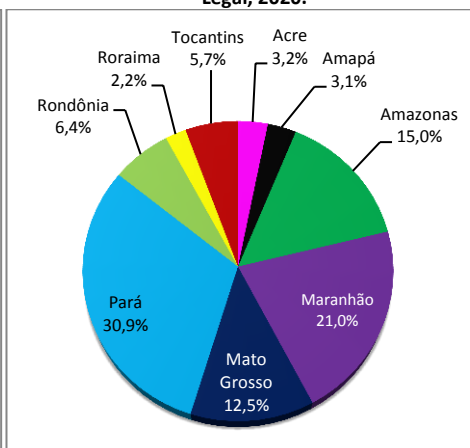

FONTE: Adaptado do IBGE (2020).

Tabela 2- Quantidade de municípios por classe de habitantes em 2020.

Classe	Quantidade de Municípios em 2020
Até 5 mil hab.	114
5 mil - 10 mil hab.	138
10 mil - 20 mil hab.	212
20 mil - 50 mil hab.	203
50 mil - 100 mil hab.	62
100 mil - 500 mil hab.	36
Acima 500 mil hab.	7

FONTE: Adaptado do IBGE (2020).

Gráfico 3 - Distribuição dos municípios por tamanho populacional na Amazônia Legal.

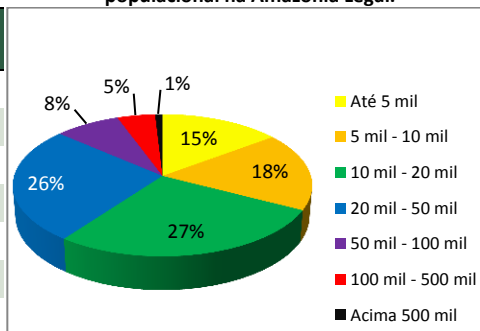

FONTE: Adaptado do IBGE (2020).

b) EXTRAÇÃO VEGETAL

Tabela 3 – Quantidade produzida na extração vegetal, por tipo de produto extrativo em 2019.

Ord	Tipo de produto extrativo	Quant. 2019	Ord	Tipo de produto extrativo	Quant. 2019
1	Madeira em tora (m³)	11.302.069	15	Outros Aromáticos, medicinais, tóxicos e corantes (Ton)	223
2	Lenha (m³)	6.675.124	16	Outras Ceras (Ton)	217
3	Açaí (fruto) (Ton)	222.705	17	Jaborandi (folha) (Ton)	189
4	Carvão vegetal (Ton)	186.376	18	Copaiba (óleo) (Ton)	159
5	Babaçu (amêndoa) (Ton)	45.595	19	Tucum (amêndoa) (Ton)	154
6	Castanha-do-pará (Ton)	32.905	20	Outros Oleaginosos (Ton)	131
7	Outros Alimentícios (Ton)	4.975	21	Cumarú (amêndoa) (Ton)	125
8	Pequi (fruto) (Ton)	4.409	22	Castanha-de-caju (Ton)	73
9	Palmito (Ton)	3.900	23	Outras Fibras (Ton)	17
10	Piaçava (Toneladas)	1.791	24	Carnaúba (Ton)	5
11	Hevea (látex coagulado) (Ton)	807	25	Mangaba (fruto) (Ton)	3
12	Carnaúba (pó) (Ton)	617	26	Ipecacuanha ou poaia (raiz) (Ton)	1
13	Pequi (amêndoa) (Ton)	482	27	Sorva (Ton)	1
14	Buriti (Ton)	437			

FONTE: IBGE (2020).

NOTA: Dados referem-se aos nove estados da Amazônia Legal inteiros (808 municípios).

c) AGROPECUÁRIA

Tabela 4 - Lavouras temporárias e quantidades produzidas em 2019.

Lavoura	Quantidade (Tonelada)
Soja (em grão)	40.827.399
Milho (em grão)	36.359.689
Cana-de-açúcar	30.512.591
Mandioca	6.905.816
Algodão herbáceo (em caroço)	4.769.173
Arroz (em casca)	1.559.657
Abacaxi	573.053
Melancia	485.297
Feijão (em grão)	379.605
Sorgo (em grão)	245.606
Girassol (em grão)	75.706
Tomate	23.699
Batata-doce	14.535
Amendoim (em casca)	3.570
Melão	3.105
Malva (fibra)	2.550
Mamona (baga)	735
Cebola	700
Fava (em grão)	347
Fumo (em folha)	149
Juta (fibra)	9

FONTE: IBGE (2020).

Tabela 5 - Lavouras permanentes e quantidades produzidas em 2019.

Lavoura	Quantidade (Tonelada)
Dendê (cacho de coco)	2.545.214
Açaí	1.395.892
Banana (cacho)	941.538
Laranja	398.599
Coco-da-baía	201.244
Café (em grão) Total	149.510
Café (em grão) Canephora	149.196
Cacau (em amêndoa)	135.230
Limão	124.632
Mamão	45.587
Maracujá	44.362
Pimenta-do-reino	35.767
Tangerina	23.116
Borracha (látex coagulado)	20.024
Goiaba	6.434
Urucum (semente)	5.187
Castanha de caju	4.835
Palmito	3.275
Manga	2.942
Uva	1.534
Guaraná (semente)	1.137
Abacate	1.080
Café (em grão) Arábica	314
Sisal ou agave (fibra)	6

FONTE: IBGE (2020).

NOTA 1: O Mato Grosso é responsável por 79% da produção de Soja na região.

NOTA 2: Somente os estados do Pará e Roraima produzem Dendê na região. O Pará é responsável por 99,9% dessa produção na região.

NOTA 3: Dados referem-se aos nove estados da Amazônia Legal inteiros (808 municípios).

Tabela 6 - Pecuária - efetivos dos rebanhos (cabeças) em 31/12 de 2019.

	Bovino	Bubalino	Equino	Suíno	Caprino	Ovino	Galináceos*	Codornas
Região	89,4 mi	1,1 mi	1,7 mi	5,1 mi	545 mil	1,4 mi	116 mi	358 mil
% do BR	41,6%	74,0%	29,0%	12,6%	4,8%	6,9%	7,9%	2,1%

FONTE: Adaptado do IBGE (2019).

NOTA 1: Correspondem a galos, galinhas, frangas, frangos, pintos e pintainhas.

NOTA 2: Dados referem-se aos nove estados da Amazônia Legal inteiros (808 municípios).

d) INDICADORES DE DESENVOLVIMENTO

Tabela 7 - Índice de Desenvolvimento Humano Municipal (IDHM).

Variável	Amazônia*	Brasil
IDHM 2017	0,73*	0,78
IDHM Renda	0,70*	0,75
IDHM Longevidade	0,80*	0,85
IDHM Educação	0,72*	0,74

FONTE: Atlas do Desenvolvimento Humano (2019).

NOTA: IDHM para a Amazônia foi considerado como a mediana dos IDHM dos estados da região.

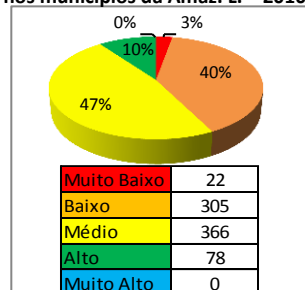
Gráfico 4 - Distribuição do IDHM nos municípios da Amaz. L. – 2010.

FONTE: Atlas do Desenvolvimento Humano (2019).

Tabela 8 - Ranking do IDHM dos estados da Amazônia em 2017.

Posição no Brasil	Estado	IDHM 2017
7	Mato Grosso	0,774
11	Roraima	0,754
12	Tocantins	0,743
13	Amapá	0,740
15	Amazonas	0,733
18	Rondônia	0,725
20	Acre	0,719
23	Pará	0,698
25	Maranhão	0,687

FONTE: Atlas do Desenvolvimento Humano (2019).

Tabela 9 - Maiores IDHM nos municípios da Amazônia Legal em 2010.

Posição no Brasil	Município	UF	IDHM 2010
37	Palmas	TO	0,788
40	Cuiabá	MT	0,785
57	Lucas do Rio Verde	MT	0,768
57	São Luís	MA	0,768
61	Paraíso do Tocantins	TO	0,764
66	Gurupi	TO	0,759
67	Nova Mutum	MT	0,758
70	Rondonópolis	MT	0,755

FONTE: Atlas do Desenvolvimento Humano (2013).

NOTA: Houve mudança metodológica no ranking. Municípios com mesmo IDHM possuem mesma posição no ranking nacional.

Tabela 10 – Os 15 Menores IDHM nos municípios da Amazônia e do Brasil em 2010.

Posição no Brasil	Município	UF	IDHM 2010
337	Amajari	RR	0,484
337	Anajás	PA	0,484
338	Portel	PA	0,483
339	Ipixuna	AM	0,481
340	Santa Isabel do Rio Negro	AM	0,479
341	Itamarati	AM	0,477
342	Cachoeira do Piriá	PA	0,473
343	Bagre	PA	0,471
344	Jordão	AC	0,469
345	Chaves	PA	0,453
345	Uiramutã	RR	0,453
346	Marajá do Sena	MA	0,452
347	Atalaia do Norte	AM	0,450
348	Fernando Falcão	MA	0,443
349	Melgaço	PA	0,418

FONTE: Atlas do Desenvolvimento Humano.

NOTA: Houve mudança metodológica no ranking. Municípios com mesmo IDHM possuem mesma posição no ranking nacional. O último no ranking está na posição 349.

Tabela 11 – Distribuição da Tipologia PNDR.

Tipologia PNDR		Qtde Munic	%
Alta Renda	Alto Dinamismo	0	0,0
	Médio Dinamismo	69	8,9
	Baixo Dinamismo	27	3,5
Média Renda	Alto Dinamismo	171	22,2
	Médio Dinamismo	193	25,0
	Baixo Dinamismo	56	7,2
Baixa Renda	Alto Dinamismo	113	14,6
	Médio Dinamismo	105	13,6
	Baixo Dinamismo	38	4,9
Total		772	100,0

FONTE: PNDR (2017).

Tabela 12 – Cidades Intermediárias da Amazônia Legal.

Cidade intermediária	UF	Cidade intermediária	UF
Cruzeiro do Sul	AC	Rondonópolis	MT
Rio Branco	AC	Sinop	MT
Itacoatiara	AM	Altamira	PA
Lábrea	AM	Breves	PA
Manacapuru	AM	Castanhal	PA
Parintins	AM	Itaituba	PA
Tabatinga	AM	Marabá	PA
Tefé	AM	Paragominas	PA
Macapá	AP	Redenção	PA
Oiapoque	AP	Santarém	PA
Bacabal	MA	Soure	PA
Balsas	MA	Ariquemes	RO
Caxias	MA	Ji-Paraná	RO
Chapadinha	MA	Porto Velho	RO
Imperatriz	MA	Boa vista	RR
Presidente Dutra	MA	Rorainópolis	RR
Santa Inês	MA	Araguaína	TO
Barra do Garças	MT	Gurupi	TO
Cáceres	MT	Palmas	TO
Cuiabá	MT		

FONTE: Sudam (2020).

Mapa 1- Sedes Municipais e Malha rodoviária da Amazônia Legal.

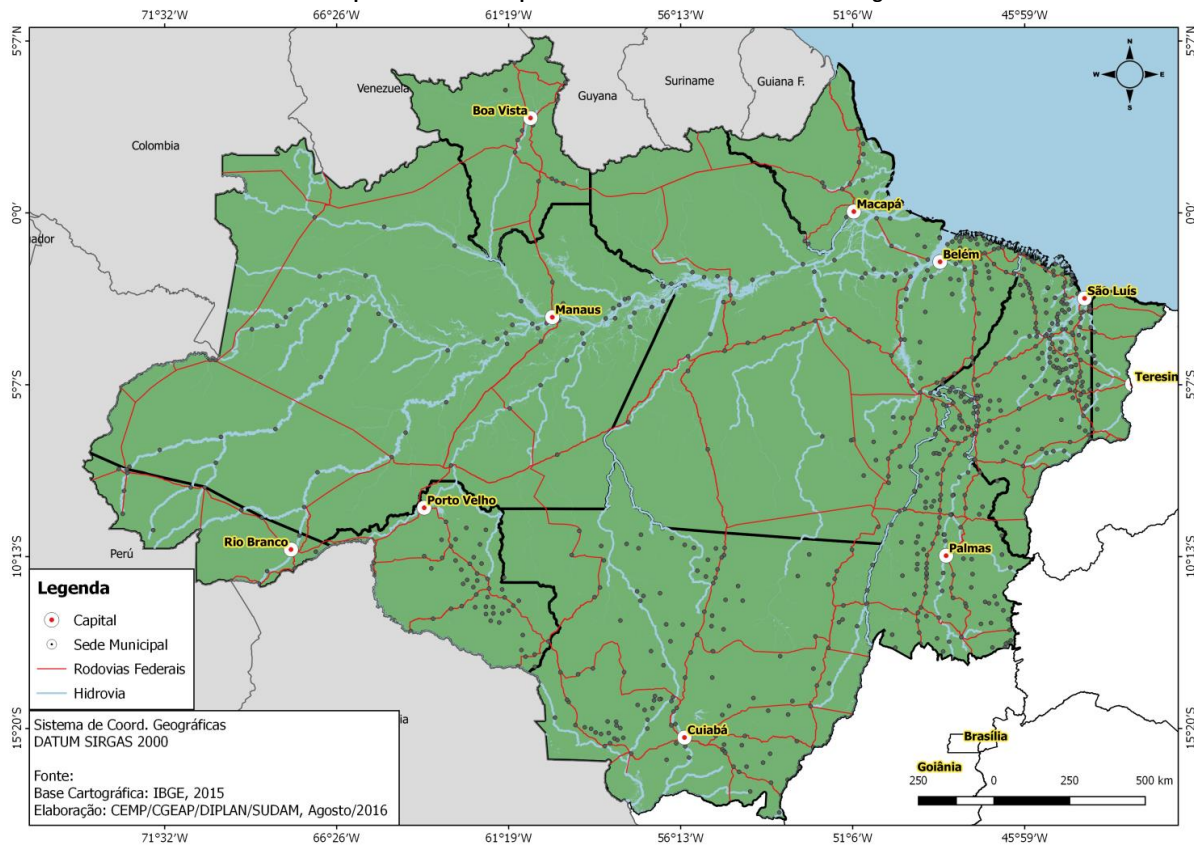

Mapa 2 - Distribuição do IDHM 2010 nos municípios da Amazônia.

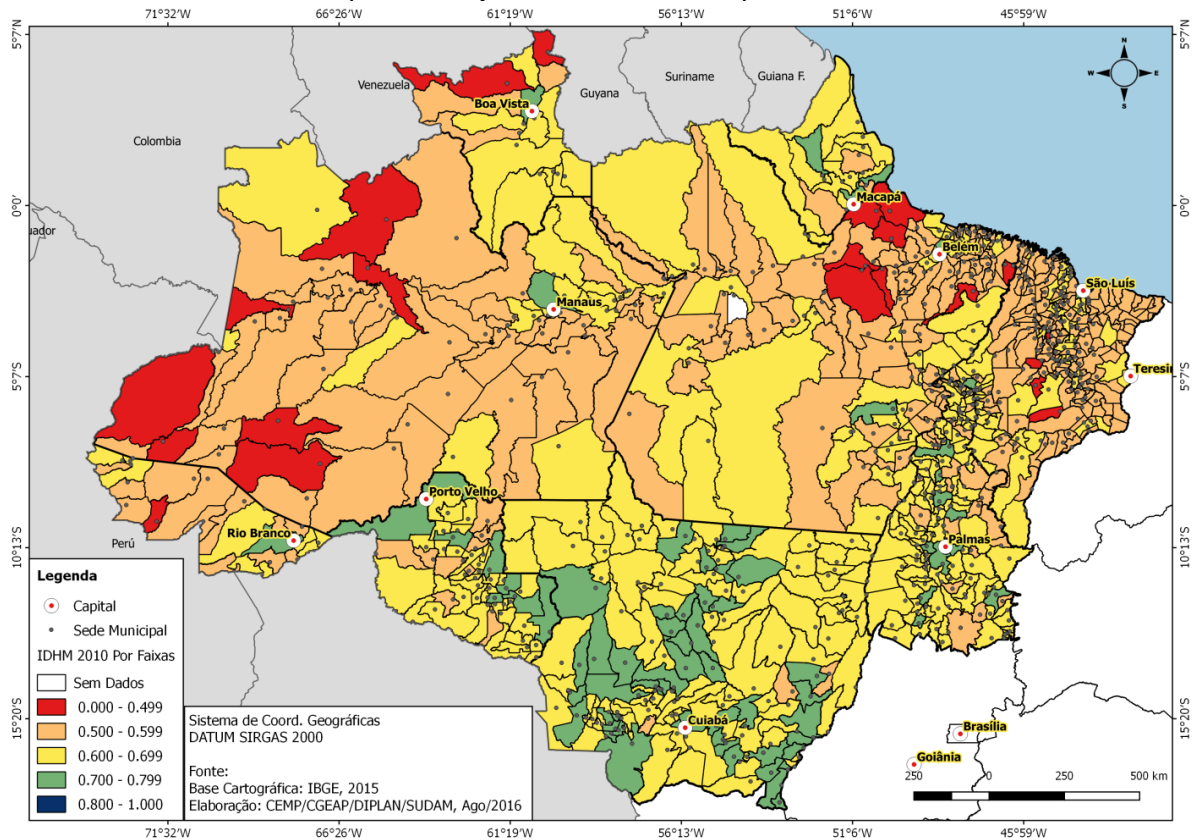

Mapa 4 – Faixa de Fronteira da Amazônia Legal.

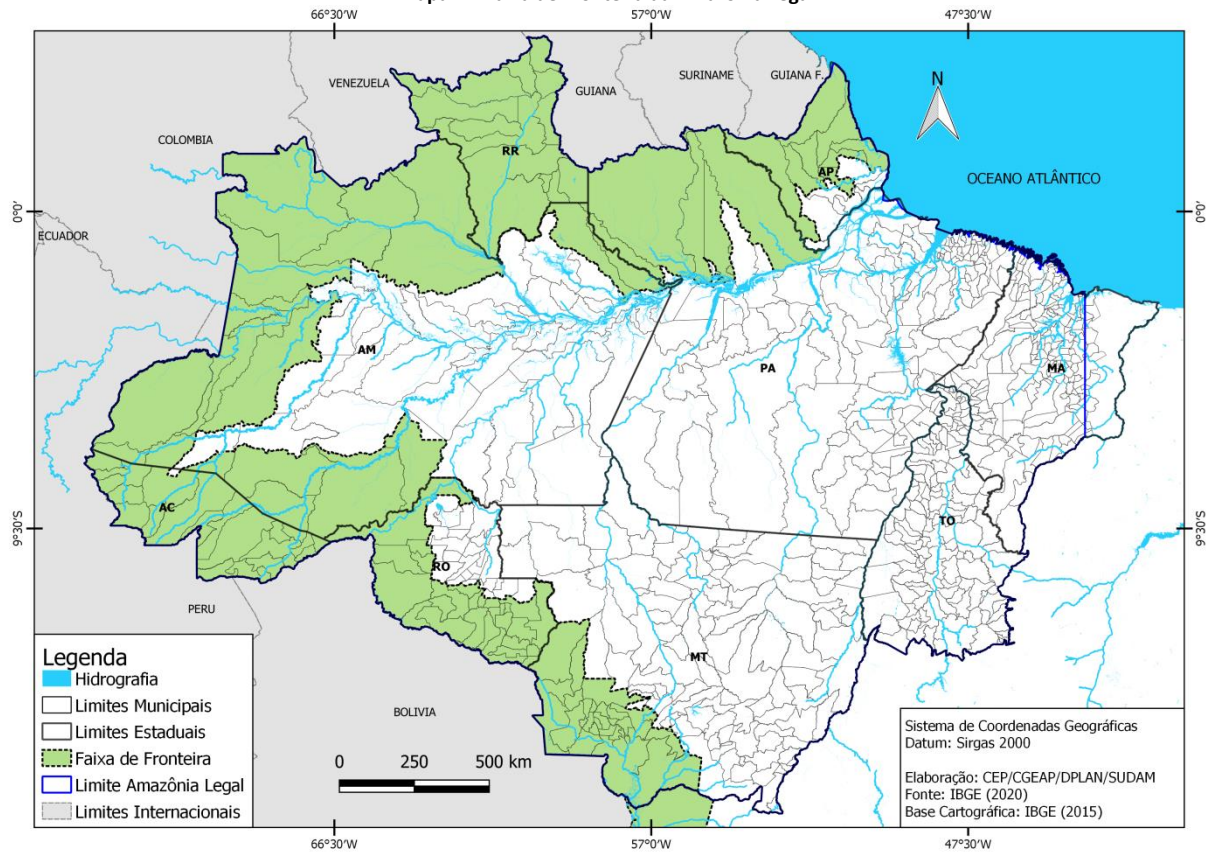

Mapa 5 - Áreas Especiais na Amazônia Legal.

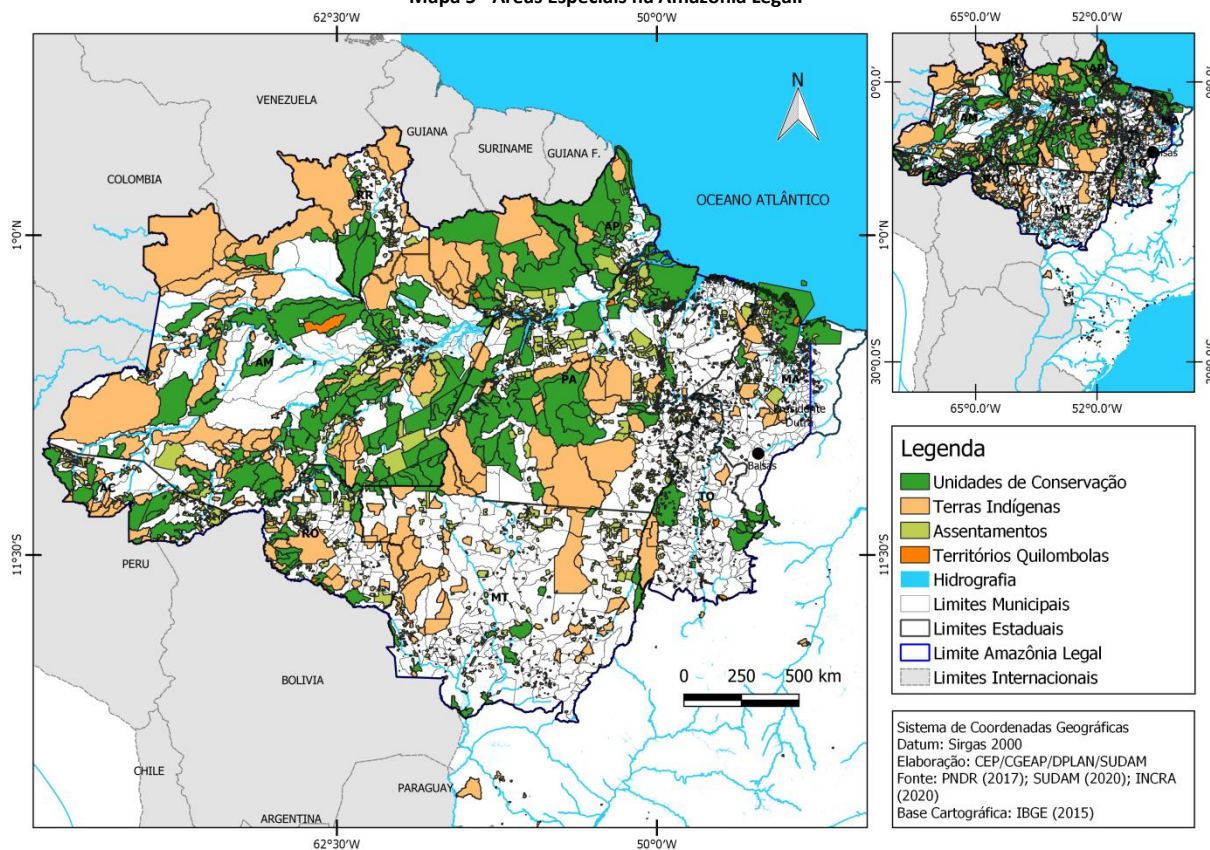

e) CRÉDITOS E BANCOS – Foram considerados os 5 maiores bancos múltiplos (Itaú Unibanco, Bradesco, Banco do Brasil, Caixa Econômica Federal e Santander) e o Banco da Amazônia.

Tabela 13 - Agências bancárias em agosto de 2020.

Banco	Quantidade Amazônia	Quantidade Brasil	Nº de Municípios com Agências na Amazônia	Nº de Municípios Sem Agências na Amazônia	% de Municípios Sem Agências na Amazônia
Banco Santander	90	2.756	45	763	94,4%
Itaú Unibanco	116	2.825	48	760	94,1%
Banco da Amazônia	119	120	109	699	86,5%
Caixa Econ. Federal	278	3.372	175	633	78,3%
Banco Bradesco	422	4.019	293	515	63,7%
Banco do Brasil	498	4.368	319	489	60,5%
Total Geral	1.523	17.460	408	400	49,5%

FONTE: Adaptado do Bacen (2020).

NOTA: Dados referem-se aos nove estados da Amazônia Legal inteiros (808 municípios).

Tabela 14 - Saldo de operações de crédito em agosto de 2020.

Banco	Valor (bilhões de R\$)	% na Amazônia
Banco do Brasil	76,8	52,7%
Caixa Econ. Federal	51,5	35,3%
Banco Santander	5,8	4,0%
Banco da Amazônia	5,2	3,5%
Itaú Unibanco	4,4	3,0%
Banco Bradesco	2,1	1,5%
Total Geral	145,7	100,0%

FONTE: Adaptado do Bacen (2020).

NOTA: Dados referem-se aos nove estados da Amazônia Legal inteiros (808 municípios).

Mapa 6 - Distribuição das agências do Banco da Amazônia na Amazônia Legal – AGO/2020.

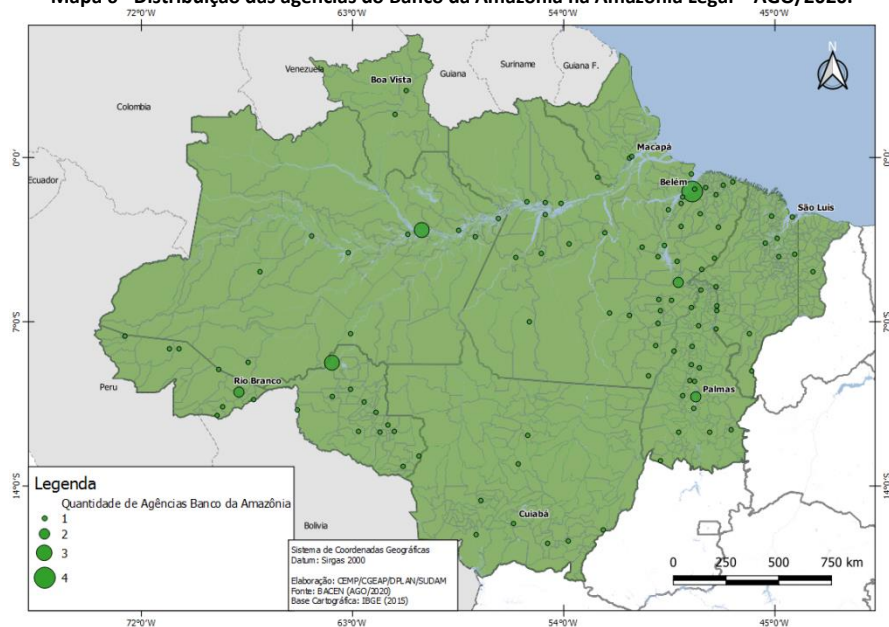

Mapa 7 - Distribuição das agências dos bancos públicos na Amazônia Legal – AGO/2020.

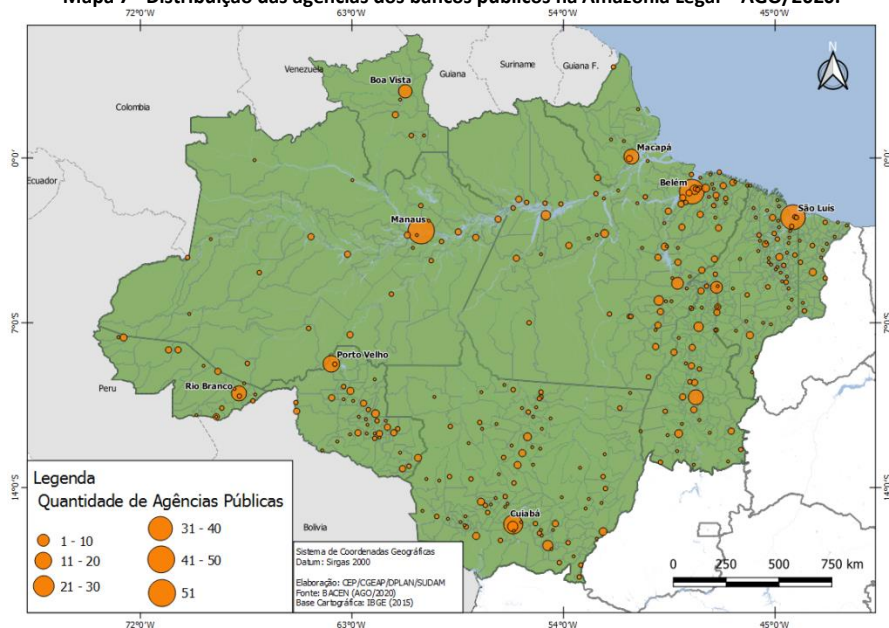

Mapa 8 - Distribuição das agências dos bancos privados na Amazônia legal – AGO/2020.

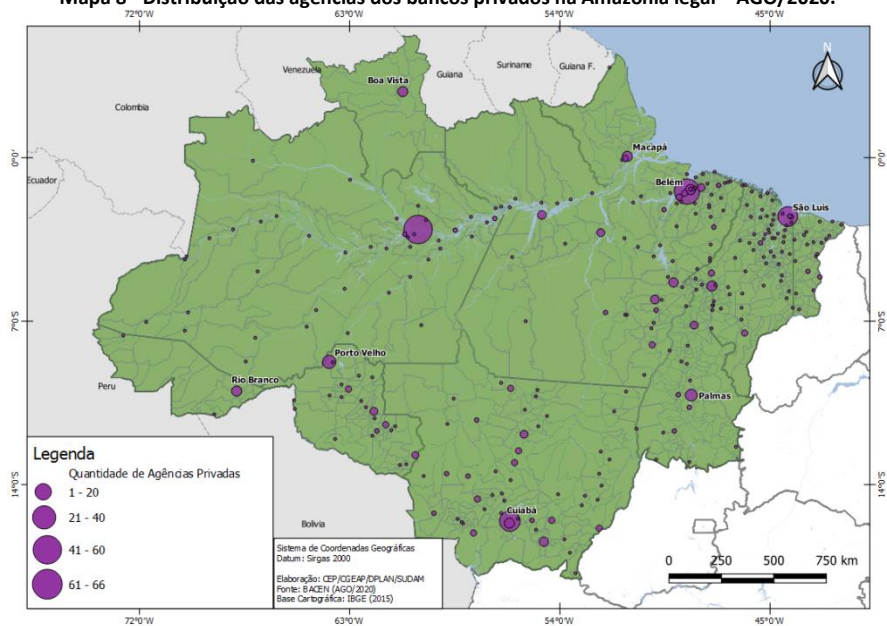

Mapa 9 - Distribuição das agências dos principais bancos na Amazônia legal – AGO/2020.

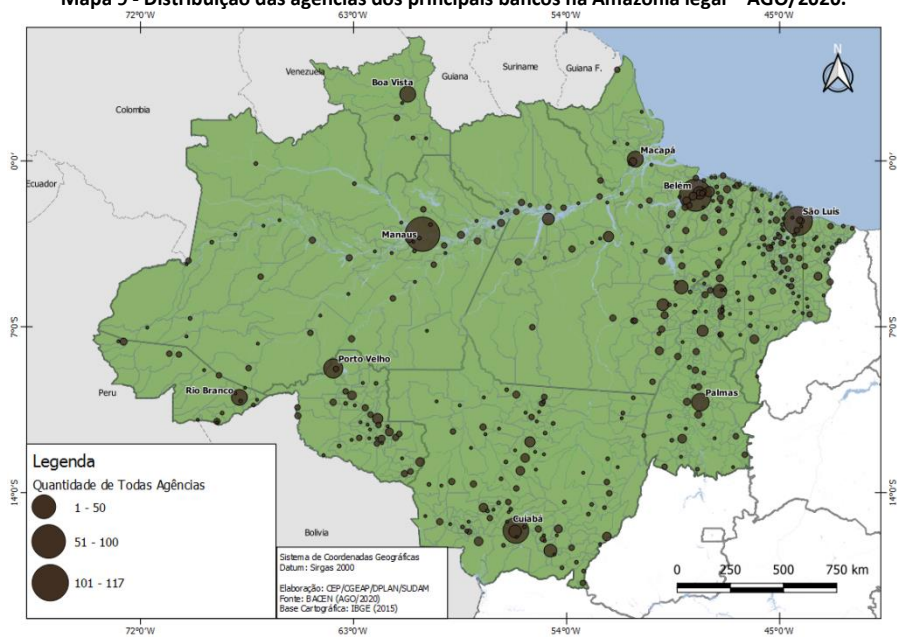

f) EMPREGO

Tabela 15 – Quantidade de ocupados/desocupados e taxa de desocupação (valores em milhares).

Período	Amazônia*		Brasil		Taxa de Desocupação	
	Na força	Desocupadas	Na força	Desocupadas	Amazônia*	Brasil
jan-fev-mar/2018	12.505	1.611	103.907	13.634	12,88%	13,1%
abr-mai-jun/2018	12.477	1.505	103.864	12.923	12,06%	12,4%
jul-ago-set/2018	12.612	1.431	104.783	12.450	11,35%	11,9%
out-nov-dez/2018	12.721	1.463	104.888	12.152	11,50%	11,6%
jan-fev-mar/2019	12.655	1.664	105.250	13.387	13,15%	12,7%
abr-mai-jun/2019	12.783	1.518	106.108	12.766	11,88%	12,0%
jul-ago-set/2019	12.887	1.506	106.315	12.515	11,69%	11,8%
out-nov-dez/2019	12.824	1.321	106.184	11.632	10,30%	11,0%
jan-fev-mar/2020	12.852	1.580	105.073	12.850	12,29%	12,2%
abr-mai-jun/2020	11.905	1.476	96.138	12.791	12,40%	13,3%
jul-ago-set/2020	12.165	1.624	96.556	14.092	13,35%	14,6%

FONTE: Adaptado do IBGE (2020).

NOTA: Amazônia considerada com os nove estados inteiros (808 municípios).

Gráfico 5 - Taxa de desocupação no Brasil e na Amazônia.

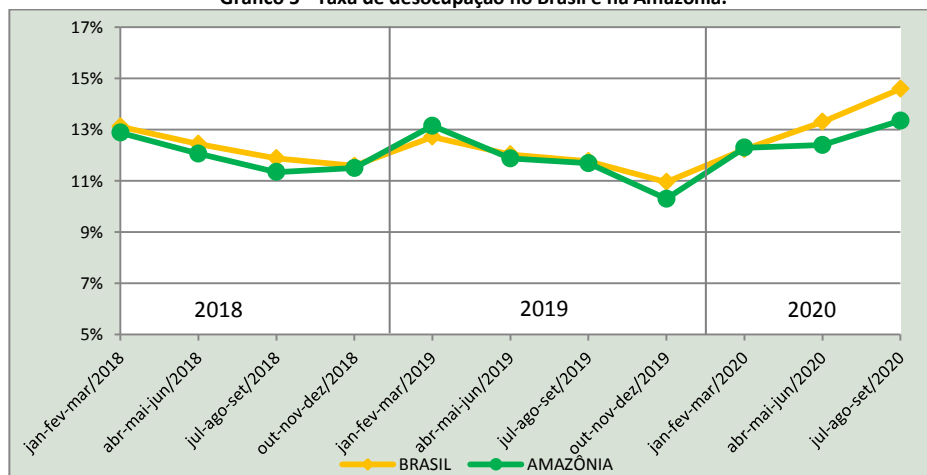

FONTE: Adaptado do IBGE (2020).

g) PRDA 2020-2023

OBJETIVO ESTRATÉGICO

Reduzir as desigualdades regionais.

INDICADOR

Índice de Desenvolvimento Humano Municipal (IDHM) do Programa das Nações Unidas para o Desenvolvimento (PNUD).

META

IDHM mediano dos estados da Amazônia Legal equivalente a uma amplitude inferior a 0.05 em relação ao IDHM do Brasil.

Tabela 16 – Eixos setoriais de intervenção, Programas e quantidade de projetos do PRDA 2020-2023.

Eixos Setoriais de Intervenção e Programas	Qtde. Projetos	%
1 DESENVOLVIMENTO PRODUTIVO		
1.1 Programa Agricultura, Pecuária e Extrativismo		
1.2 Programa Pesca e Aquicultura		
1.3 Programa Indústria	80	32,1%
1.4 Programa Turismo		
1.5 Programa Meio Ambiente		
2 CIÊNCIA, TECNOLOGIA E INOVAÇÃO		
2.1 Programa Ciência, Tecnologia e Inovação	15	6%
3 EDUCAÇÃO E QUALIFICAÇÃO PROFISSIONAL		
3.1 Programa Educação	13	5,2%
4 INFRAESTRUTURA ECONÔMICA E URBANA		
4.1 Programa Logística/Transporte		
4.2 Programa Energia	88	35,3%
4.3 Programa Telecomunicações		
5 DESENVOLVIMENTO SOCIAL E ACESSO A SERVIÇOS PÚBLICOS ESSENCIAIS		
5.1 Programa Saúde		
5.2 Programa Cultura e Lazer	46	18,5%
5.3 Programa Saneamento Básico		
5.4 Programa Segurança Pública		
6 FORTALECIMENTO DAS CAPACIDADES GOVERNANTIVAS DOS ENTES SUBNACIONAIS		
6.1 Programa Governança	7	2,8%
TOTAL	249	100%

Fonte: Sudam(2020).

Acre

Mapa 10 - Mapa político do estado do Acre

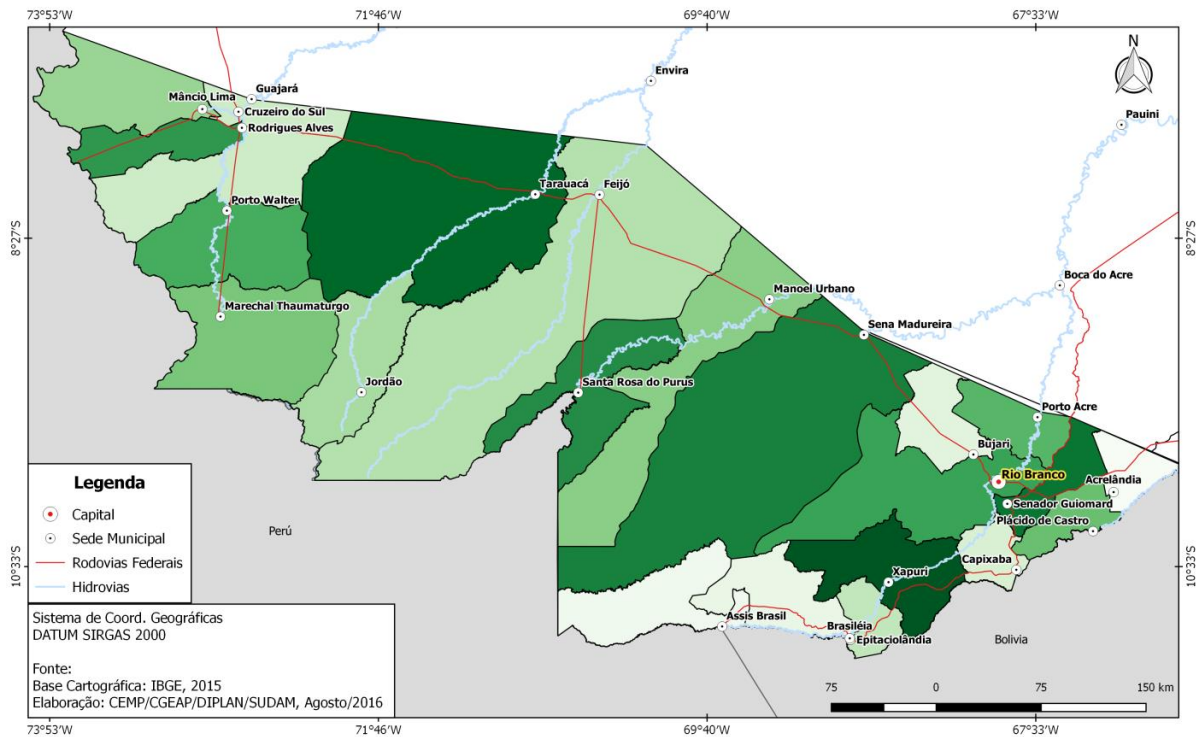

a) DADOS BÁSICOS DO ESTADO

Tabela 17 – Dados básicos do Acre.

VARIÁVEL	VALOR	% da Amazônia Legal	% do Brasil
Área (em Km²)	164,1 mil	3,3%	1,9%
Nº de municípios	22	2,8%	0,4%
População Total (hab.)(2020)	894,5 mil	3,2%	0,4%
População Urbana (hab.)(2015)	573 mil (71,1%)	2,9%	0,3%
População Rural (hab.)(2015)	233 mil (28,9%)	3,0%	0,7%
PIB (2018)	15,3 bilhões	2,5%	0,2%
Impostos Líquidos de Subsídios	1,7 Bilhão	2,5%	0,2%
Valor Adic. Bruto (VAB)	13,6 Bilhões	2,5%	0,2%
VAB Serviços	5,9 Bilhões (43,0%)	2,6%	0,2%
VAB Adm. Saúde e Educ. Pública	5,5 Bilhões (40,1%)	4,2%	0,5%
VAB Agropecuária	1,2 Bilhão (8,9%)	1,9%	0,4%
VAB Indústria	1,1 Bilhão (8,0%)	0,9%	0,1%

FONTE: Adaptado do IBGE (2020).

- Acre tem o segundo menor PIB do país.

Tabela 18 - Quantidade de municípios por classe de habitantes em 2020.

Classe	Quantidade de municípios em 2019
Até 5 mil hab.	0
5 mil - 10 mil hab.	4
10 mil - 20 mil hab.	11
20 mil - 50 mil hab.	5
50 mil - 100 mil hab.	1
100 mil - 500 mil hab.	1
Acima 500 mil hab.	0

FONTE: Adaptado do IBGE (2020).

Gráfico 6 - Distribuição dos municípios por tamanho populacional no Acre.

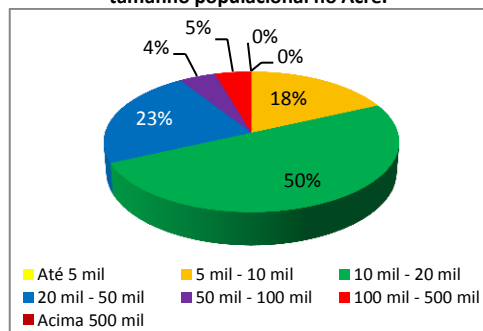

FONTE: Adaptado do IBGE (2020).

b) EXTRAÇÃO VEGETAL

Tabela 19 – Quantidade produzida na extração vegetal, por tipo de produto extrativo em 2019.

Ord.	Tipo de produto extrativo	Quantidade em 2019
1	Lenha (Metros cúbicos)	376.689
2	Madeira em tora (Metros cúbicos)	234.547
3	Castanha-do-pará (Toneladas)	7.297
4	Açaí (fruto) (Toneladas)	4.738
5	Carvão vegetal (Toneladas)	2.108
6	Outros Alimentícios (Toneladas)	407
7	Hevea (látex coagulado) (Toneladas)	211
8	Piaçava (Toneladas)	1

FONTE: IBGE (2020).

c) AGROPECUÁRIA

Tabela 20 - Lavouras temporárias e quantidades produzidas em 2019.

Lavoura	Quantidade (Tonelada)
Mandioca	628.422
Milho (em grão)	75.412
Melancia	17.399
Cana-de-açúcar	12.119
Abacaxi	6.155
Soja (em grão)	5.051
Arroz (em casca)	4.540
Feijão (em grão)	3.025
Batata-doce	596
Fumo (em folha)	133
Amendoim (em casca)	122

FONTE: IBGE (2020).

Tabela 21 - Lavouras permanentes e quantidades produzidas em 2019.

Lavoura	Quantidade (Tonelada)
Banana (cacho)	88.169
Laranja	6.723
Limão	5.750
Mamão	3.191
Tangerina	2.134
Café (em grão) Canephora	2.057
Coco-da-baía	1.310
Maracujá	1.096
Abacate	548
Borracha (látex coagulado)	345
Urucum (semente)	45
Palmito	40
Guaraná (semente)	4

FONTE: IBGE (2020).

Tabela 22 - Pecuária - efetivos dos rebanhos (cabeças) em 31/12 de 2019.

	Bovino	Bubalino	Equino	Suíno	Caprino	Ovino	Galináceo*	Codornas
AC	3,5 milhão	4,2 mil	93,3 mil	149,8 mil	12,4 mil	86,4 mil	2,8 milhão	7,3 mil
% do BR	1,6%	0,3%	1,6%	0,4%	0,1%	0,4%	0,2%	0,0%

FONTE: Adaptado do IBGE (2020).

NOTA: Correspondem a galos, galinhas, frangas, frangos, pintos e pintainhas.

d) INDICADORES DE DESENVOLVIMENTO

Tabela 23 - Índice de Desenvolvimento Humano Municipal (IDHM).

VARIÁVEL	ACRE	AMAZÔNIA*	BRASIL
IDHM 2017	0,72	0,73*	0,78
IDHM Renda	0,82	0,70*	0,75
IDHM Longevidade	0,66	0,80*	0,85
IDHM Educação	0,68	0,72*	0,74

FONTE: Atlas do Desenvolvimento Humano (2019).

NOTA: IDHM para a Amazônia foi considerado como a mediana dos IDHM dos estados da região.

- O Acre possui o 7º menor IDHM do país.

Tabela 24 - Os 5 maiores IDHM do Acre.

Posição no Brasil	Município	IDHM 2010
98	Rio Branco	0,727
161	Cruzeiro do Sul	0,664
172	Epitaciolândia	0,653
185	Senador Guimard	0,640
200	Mâncio Lima	0,625

Tabela 25 - Os 5 menores IDHM do Acre.

Posição no Brasil	Município	IDHM 2010
286	Tarauacá	0,539
293	Porto Walter	0,532
308	Santa Rosa do Purus	0,517
324	Marechal Thaumaturgo	0,501
344	Jordão	0,469

FONTE: Atlas do Desenvolvimento Humano (2013).

FONTE: Atlas do Desenvolvimento Humano (2013).

NOTA: Houve mudança metodológica no ranking. Municípios com mesmo IDHM possuem mesma posição no ranking nacional. O último no ranking está na posição 349.

Mapa 11 – Distribuição do IDHM 2010 no Acre.

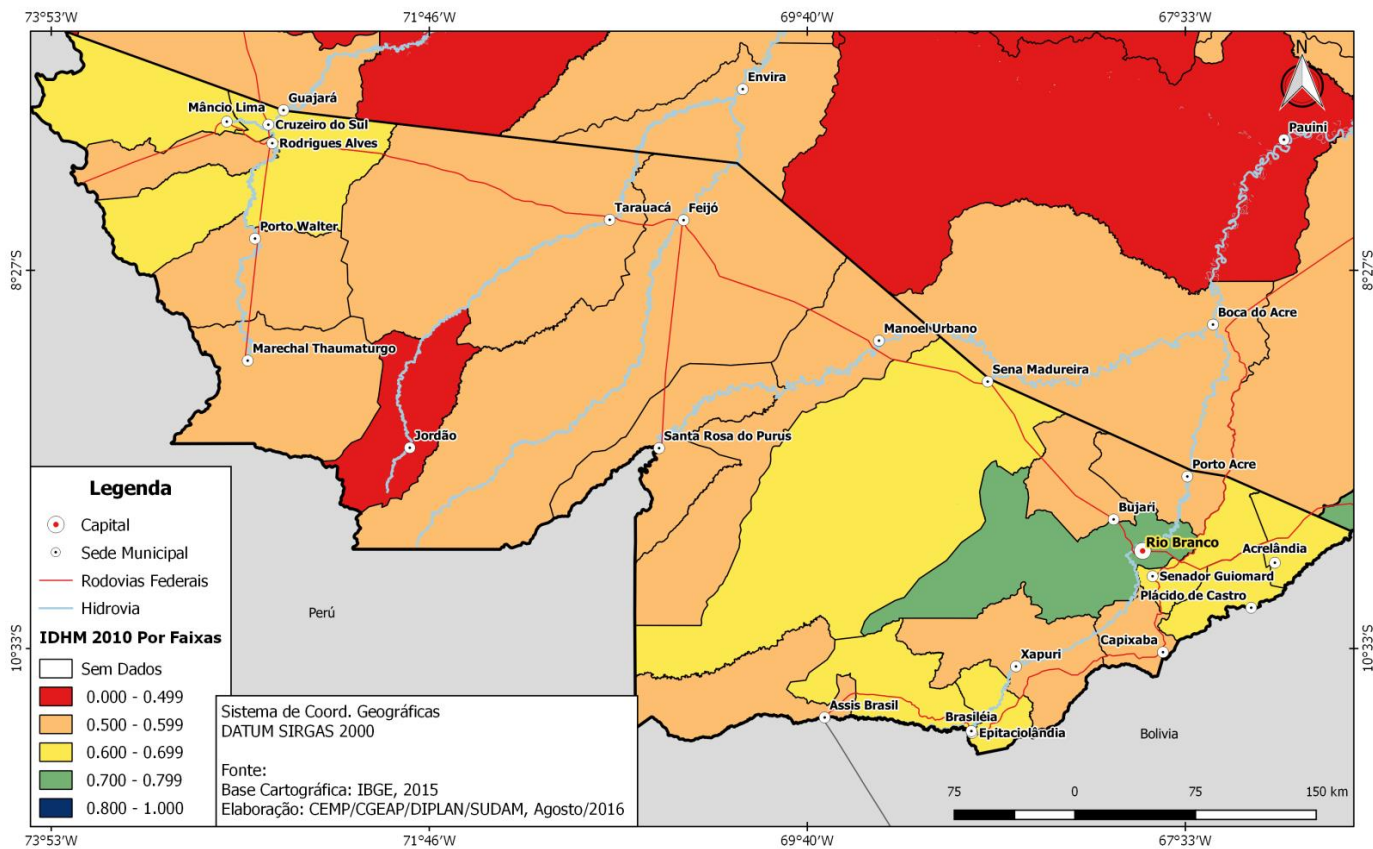

e) CRÉDITOS E BANCOS – Foram considerados os 5 maiores bancos múltiplos (Itaú Unibanco, Bradesco, Banco do Brasil, Caixa Econômica Federal e Santander) e o Banco da Amazônia.

Tabela 26 - Agências bancárias em agosto de 2020.

Banco	Quantidade no Estado	Número de Municípios com Agências	Número de Municípios sem Agências	% de Municípios Sem Agências
Bco. Santander	2	1	21	95,5%
Itaú Unibanco	3	1	21	95,5%
Bco. Bradesco	6	3	19	86,4%
Bco. da Amazônia	9	8	14	63,6%
Caixa Econ. Federal	14	11	11	50,0%
Bco. do Brasil	22	12	10	45,5%
Total Geral	56	16	6	27,3%

FONTE: Adaptado do Bacen (2020).

Tabela 27 - Saldo de operações de crédito em agosto de 2020.

Banco	Valor (bilhões de R\$)	% no Estado
Banco do Brasil	2.374,9	54,2%
Caixa Econ. Federal	1.718,8	39,2%
Banco Santander	166,3	3,8%
Banco da Amazônia	75,2	1,7%
Itaú Unibanco	30,2	0,7%
Banco Bradesco	16,0	0,4%
Total Geral	4.381,4	100,0%

FONTE: Adaptado do Bacen (2020).

f) EMPREGO
Tabela 28 – Quantidade de ocupados/desocupados e taxa de desocupação (Valores em milhares).

Período	Acre		Taxa de Desocupação		
	Na força	Desocupadas	Acre	Amazônia*	Brasil
abr-mai-jun/2019	357	48	13,6%	11,9%	12,0%
jul-ago-set/2019	354	45	12,8%	11,7%	11,8%
out-nov-dez/2019	352	48	13,6%	10,3%	11,0%
jan-fev-mar/2020	339	46	13,5%	12,3%	12,2%
abr-mai-jun/2020	338	48	14,2%	12,4%	13,3%
jul-ago-set/2020	332	57	17,1%	13,3%	14,6%

FONTE: IBGE (2020).

NOTA: Amazônia considerada com os nove estados inteiros (808 municípios).

g) FINANCIAMENTO REGIONAL
Tabela 29 – Valor repassado e quantidade em transferências voluntárias e financiamentos do FDA.

Ano	Trans. Voluntárias* Valor Repasse(R\$)	Qtde	FDA (Recursos em R\$)
2007	67.500	1	-
2008	600.000	1	-
2009	150.000	1	-
2010			-
2011			-
2012	344.235	1	-
2013	400.000	1	-
2014			-
2015	3.557.824	8	-
2016	4.300.000	7	-
2017	8.697.493	13	-
2018	16.314.381	35	-
2019	64.842.181	16	-
TOTAL	99.273,614	84	-

FONTE: Plataforma +BRASIL e Sudam (2020).

NOTA: Não contemplam convênios cancelados, anulados, rescindidos ou inadimplentes. Dados sujeitos a alteração.

Amapá

Mapa 12 – Mapa político do estado do Amapá

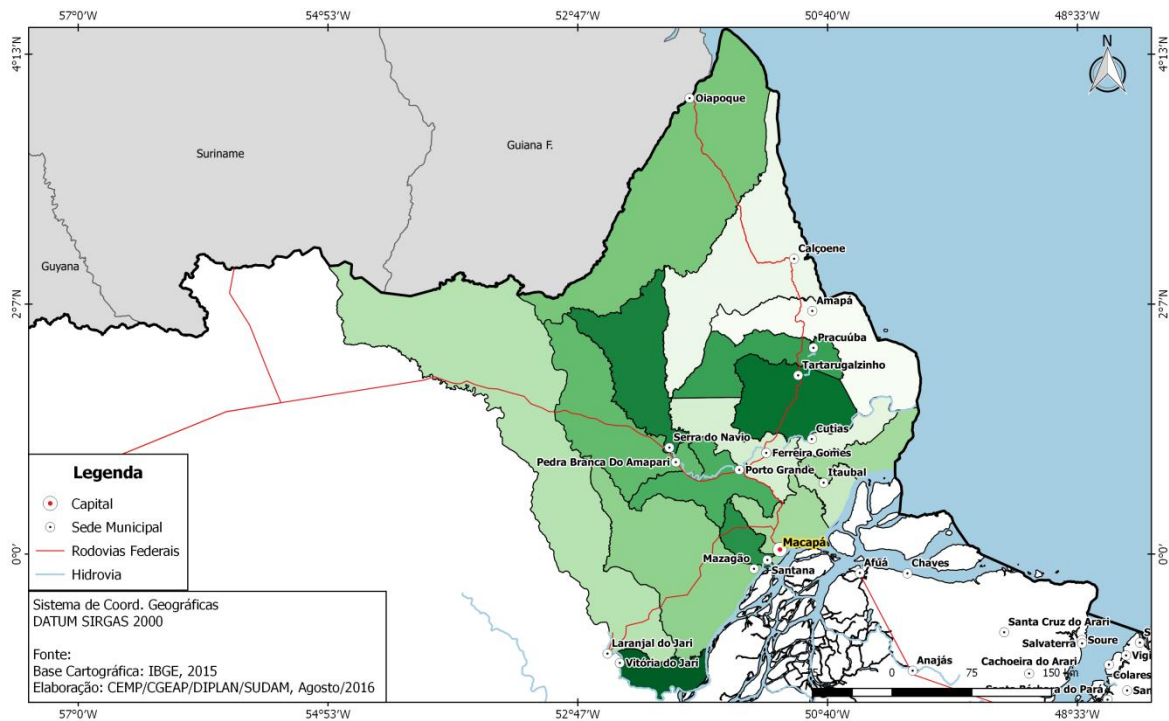

a) DADOS BÁSICOS DO ESTADO
Tabela 30 – Dados básicos do Amapá.

VARIÁVEL	VALOR	% da Amazônia Legal	% do Brasil
Área (em Km²)	142,5 mil	2,8%	1,7%
Nº de municípios	16	2,1%	0,3%
População Total (hab.)(2020)	861.8 mil	3,1%	0,4%
População Urbana (hab.)(2015)	668 mil (86,7%)	3,4%	0,4%
População Rural (hab.)(2015)	102,7 mil (13,3%)	1,3%	0,3%
PIB (2018)	16,8 Bilhões	2,7%	0,2%
Impostos Líquidos de Subsídios	1,1 Bilhão	1,7%	0,1%
Valor Adic. Bruto (VAB)	15,7 Bilhões	2,9%	0,3%
VAB Adm. Saúde e Educ. Pública	7,2 Bilhões (45,9%)	5,5%	0,7%
VAB Serviços	6,4 Bilhões (40,6%)	2,8%	0,2%
VAB Indústria	1,8 Bilhões (11,7%)	1,5%	0,1%
VAB Agropecuária	294,0 Milhões (1,9%)	0,5%	0,1%

FONTE: Adaptado do IBGE (2020).

- É o estado mais urbanizado da Amazônia Legal e o 5º do país.
- Da população urbana cerca de 80% estão nas cidades de Macapá e Santana.
- Amapá tem o terceiro menor PIB do país.
- O setor que mais contribui para o PIB do Amapá é a Administração Pública, com 46%.
- É o estado da Amazônia Legal em que a agropecuária menos contribui para seu PIB.

Tabela 31 - Quantidade de municípios por classe de habitantes em 2020.

Classe	Quantidade de Municípios em 2020
Até 5 mil hab.	0
5 mil - 10 mil hab.	6
10 mil - 20 mil hab.	4
20 mil - 50 mil hab.	3
50 mil - 100 mil hab.	1
100 mil - 500 mil hab.	1
Acima 500 mil hab.	1

FONTE: Adaptado do IBGE (2020).

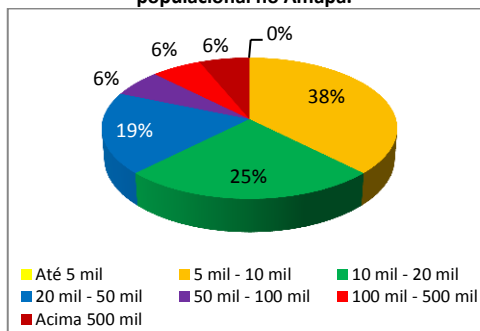
Gráfico 7 - Distribuição dos municípios por tamanho populacional no Amapá.

FONTE: Adaptado do IBGE (2020).

b) EXTRAÇÃO VEGETAL

Tabela 32 – Quantidade produzida na extração vegetal, por tipo de produto extrativo em 2019.

Ord.	Tipo de produto extrativo	Quantidade em 2019
1	Madeira em tora (Metros cúbicos)	882.217
2	Lenha (Metros cúbicos)	672.783
3	Açaí (fruto) (Toneladas)	3.059
4	Carvão vegetal (Toneladas)	1.359
5	Castanha-do-pará (Toneladas)	405
6	Palmito (Toneladas)	14

FONTE: IBGE (2020).

c) AGROPECUÁRIA

Tabela 33 - Lavouras temporárias e quantidades produzidas em 2019.

Lavoura	Quantidade (Tonelada)
Mandioca	108.530
Soja (em grão)	46.862
Cana-de-açúcar	11.038
Abacaxi	9.243
Melancia	3.095
Milho (em grão)	1.138
Arroz (em casca)	820
Feijão (em grão)	805

Fonte: IBGE (2020).

Tabela 34 - Lavouras permanentes e quantidades produzidas em 2019.

Lavoura	Quantidade (Tonelada)
Banana (cacho)	15.342
Laranja	4.230
Mamão	747
Maracujá	626

Fonte: IBGE (2020).

Tabela 35 - Pecuária - Efetivos dos rebanhos (cabeças) em 31/12 de 2019.

	Bovino	Bubalino	Equino	Suíno	Caprino	Ovino	Galináceo*	Codornas
AP	54,3 mil	298,2 mil	10,2 mil	30,9 mil	2,2 mil	2,8 mil	83,5 mil	-
% do BR	0,0%	20,8%	0,2%	0,1%	0,0%	0,0%	0,0%	0,0%

FONTE: Adaptado do IBGE (2020).

NOTA: Correspondem a galos, galinhas, frangas, frangos, pintos e pintainhas.

d) INDICADORES DE DESENVOLVIMENTO

Tabela 36 - Índice de Desenvolvimento Humano Municipal (IDHM).

VARIÁVEL	AMAPÁ	AMAZÔNIA*	BRASIL
IDHM 2017	0,74	0,73*	0,78
IDHM Renda	0,82	0,70*	0,75
IDHM Longevidade	0,70	0,80*	0,85
IDHM Educação	0,71	0,72*	0,74

FONTE: Atlas do Desenvolvimento Humano (2019).

NOTA: IDHM para a Amazônia foi considerado como a mediana dos IDHM dos estados da região.

- O Amapá possui o 13º maior IDHM do país e 4º maior da Amazônia Legal.

Tabela 37 - Os 5 maiores IDHM do Amapá.

Posição no Brasil	Município	IDHM 2010
92	Macapá	0,733
116	Serra do Navio	0,709
133	Santana	0,692
160	Laranjal do Jari	0,665
167	Oiapoque	0,658

Tabela 38 - Os 5 menores IDHM do Amapá.

Posição no Brasil	Município	IDHM 2010
206	Vitória do Jari	0,619
211	Pracuúba	0,614
233	Mazagão	0,592
233	Tartarugalzinho	0,592
249	Itaubal	0,576

FONTE: Atlas do Desenvolvimento Humano (2013).

FONTE: Atlas do Desenvolvimento Humano (2013).

NOTA: Houve mudança metodológica no ranking. Municípios com mesmo IDHM possuem mesma posição no ranking nacional. O último no ranking está na posição 349.

Mapa 13 – Distribuição do IDHM 2010 pelo Amapá.

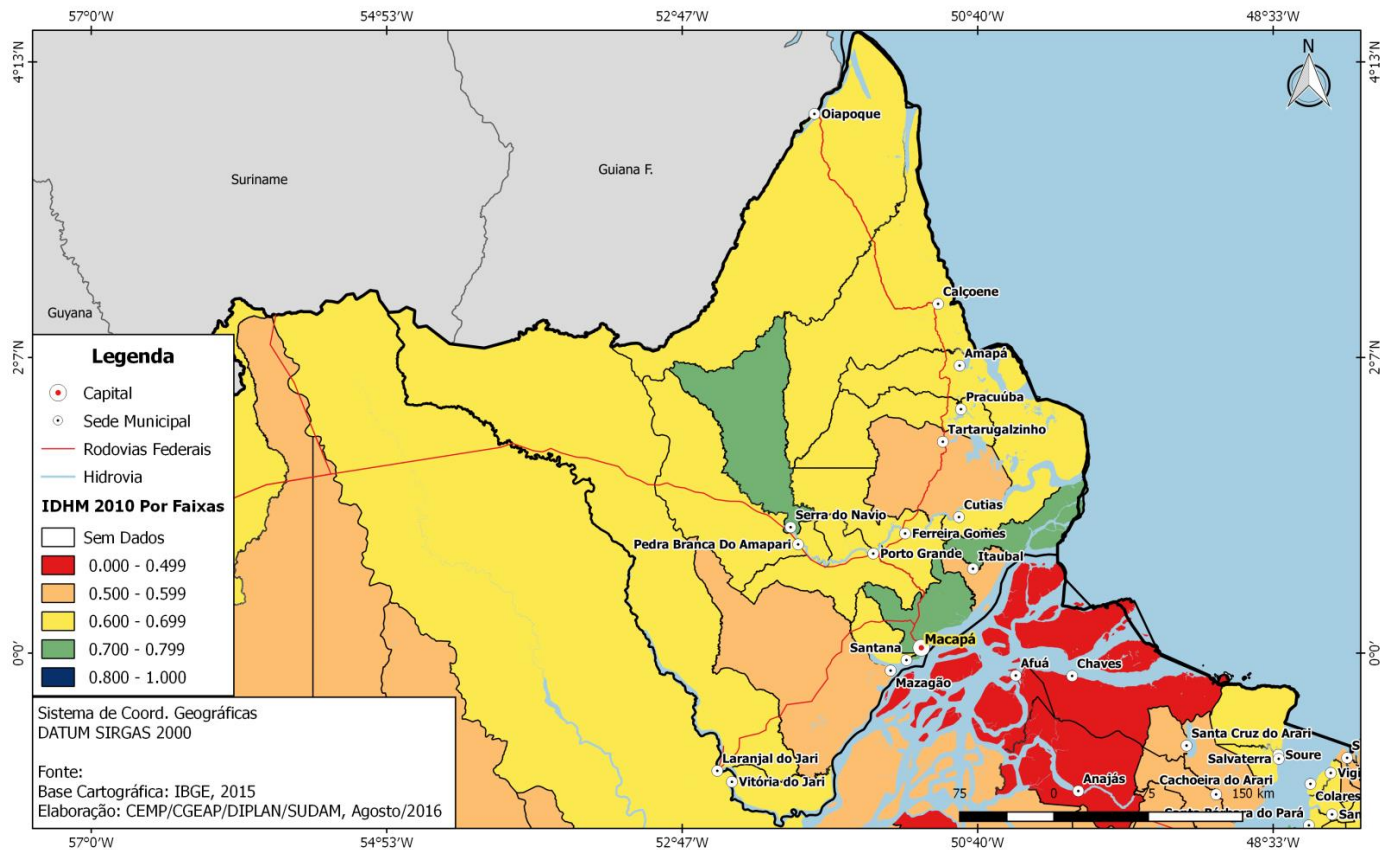

e) CRÉDITOS E BANCOS – Foram considerados os 5 maiores bancos múltiplos (Itaú Unibanco, Bradesco, Banco do Brasil, Caixa Econômica Federal e Santander) e o Banco da Amazônia.

Tabela 39 - Agências bancárias em agosto de 2020.

Banco	Quantidade no Estado	Número de Municípios com Agências	Número de Municípios sem Agências	% de Municípios Sem Agências
Itaú Unibanco	3	2	14	87,5%
Bco. Santander	4	2	14	87,5%
Bco. da Amazônia	3	3	13	81,3%
Bco. Bradesco	6	4	12	75,0%
Caixa Econ. Federal	8	4	12	75,0%
Bco. do Brasil	17	7	9	56,3%
Total Geral	41	8	8	50,0%

FONTE: Adaptado do Bacen (2020).

Tabela 40 - Saldo de operações de crédito em agosto de 2020.

Banco	Valor (bilhões de R\$)	% no Estado
Banco do Brasil	1.837,6	46,4%
Caixa Econ. Federal	1.737,5	43,9%
Banco Santander	282,7	7,1%
Itaú Unibanco	73,5	1,9%
Banco da Amazônia	19,6	0,5%
Banco Bradesco	11,0	0,3%
Total Geral	3.962,0	100,0%

FONTE: Adaptado do Bacen (2020).

f) EMPREGO
Tabela 41 – Quantidade de Ocupados/Desocupados e Taxa de Desocupação (Valores em milhares).

Período	Amapá		Taxa de Desocupação		
	Na força	Desocupadas	Amapá	Amazônia*	Brasil
abr-mai-jun/2019	404	68	16,9%	11,9%	12,0%
jul-ago-set/2019	392	66	16,7%	11,7%	11,8%
out-nov-dez/2019	394	61	15,6%	10,3%	11,0%
jan-fev-mar/2020	389	67	17,2%	12,3%	12,2%
abr-mai-jun/2020	346	40	11,4%	12,4%	13,3%
jul-ago-set/2020	356	54	15,2%	13,3%	14,6%

FONTE: IBGE (2020).

NOTA: Amazônia considerada com os nove estados inteiros (808 municípios).

g) FINANCIAMENTO REGIONAL
Tabela 42 – Valor repassado e quantidade em transferências voluntárias e financiamentos do FDA.

Ano	Trans. Voluntárias¹ Valor Repasse(R\$)	Qtde	FDA (Recursos em R\$)
2007			-
2008	710.220	2	-
2009	600.000	2	-
2010	2.000.000	1	949.280.043²
2011			-
2012			-
2013			-
2014	260.467	1	-
2015	2.000.000	2	-
2016	5.597.000	7	-
2017	346.750	2	-
2018	6.850.000	1	-
2019	3.357.371	6	-
TOTAL	55.667.333	36	949.280.043

FONTE: Plataforma +BRASIL e Sudam (2020).

NOTA 1: Dados sujeitos a alteração.

NOTA 2: Objeto localizado no Amapá e Pará. Valor contabilizado em ambos estados.

Amazonas

Mapa 14 – Mapa político do estado do Amazonas.

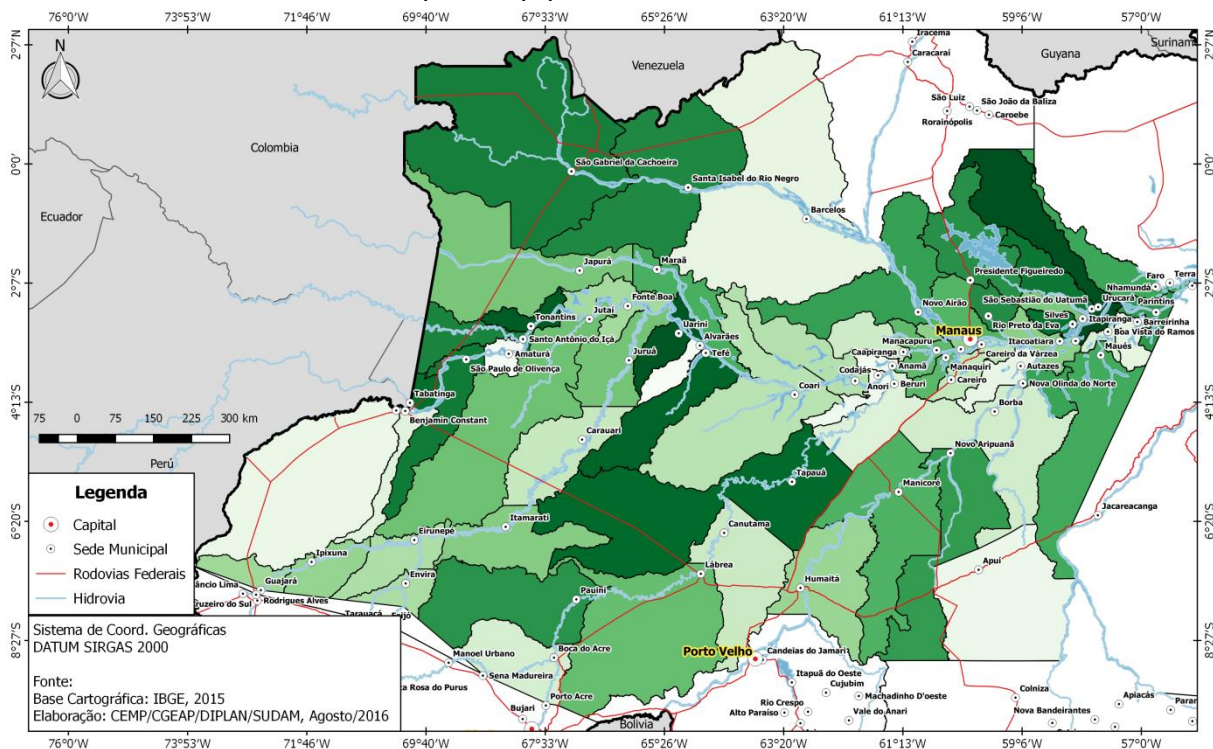

a) DADOS BÁSICOS DO ESTADO

Tabela 43 – Dados básicos do Amazonas.

VARIÁVEL	VALOR	% da Amazônia Legal	% do Brasil
Área (em Km²)	1,6 milhão	31,0%	18,3%
Nº de municípios	62	8,0%	1,1%
População Total (hab.)(2020)	4,2 milhões	15,0%	2,0%
População Urbana (hab.)(2015)	3,3 milhões (84,0%)	16,7%	1,9%
População Rural (hab.)(2015)	631,7 mil (16,0%)	8,1%	2,0%
PIB (2018)	100,1 Bilhões	16,3%	1,4%
Impostos Líquidos de Subsídios	15,7 Bilhões	23,3%	1,6%
Valor Adic. Bruto (VAB)	84,4 Bilhões	15,5%	1,4%
VAB Serviços	32,5 Bilhões (38,5%)	14,4%	1,0%
VAB Indústria	28,9 Bilhões (34,3%)	23,2%	2,2%
VAB Adm. Saúde e Educ. Pública	17,4 Bilhões (20,6%)	13,4%	1,7%
VAB Agropecuária	5,5 Bilhões (6,5%)	8,5%	1,8%

FONTE: Adaptado do IBGE (2020).

- É o maior estado em área do país e também da Amazônia Legal.
- O Amazonas é o 16º maior PIB do país e 3º maior da Amazônia.

Tabela 44 - Quantidade de municípios por classe de habitantes em 2020.

Classe	Quantidade de Municípios em 2020
Até 5 mil hab.	1
5 mil - 10 mil hab.	3
10 mil - 20 mil hab.	18
20 mil - 50 mil hab.	30
50 mil - 100 mil hab.	7
100 mil - 500 mil hab.	2
Acima 500 mil hab.	1

FONTE: Adaptado do IBGE (2020).

Gráfico 8 - Distribuição dos municípios por tamanho populacional no Amazonas.

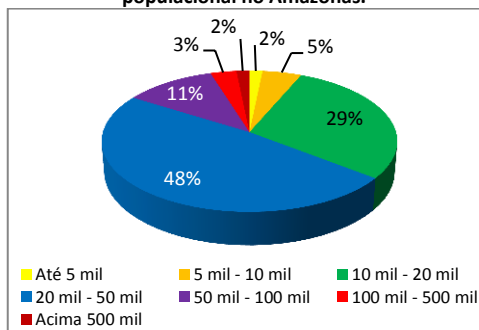

FONTE: Adaptado do IBGE (2020).

b) EXTRAÇÃO VEGETAL
Tabela 45 – Quantidade produzida na extração vegetal, por tipo de produto extrativo em 2019.

Ord.	Tipo de produto extrativo	Quantidade em 2019
1	Madeira em tora (Metros cúbicos)	841.135
2	Lenha (Metros cúbicos)	597.097
3	Açaí (fruto) (Toneladas)	43.855
4	Castanha-do-pará (Toneladas)	12.182
5	Outros Alimentícios (Toneladas)	1.871
6	Piaçava (Toneladas)	1.786
7	Carvão vegetal (Toneladas)	940
8	Hevea (látex coagulado) (Toneladas)	389
9	Outras Ceras (Toneladas)	217
10	Copaíba (óleo) (Toneladas)	133
11	Outros Oleaginosos (Toneladas)	82
12	Cumarú (amêndoa) (Toneladas)	33
13	Buriti (Toneladas)	13
14	Outras Fibras (Toneladas)	12
15	Sorva (Toneladas)	1

FONTE: IBGE (2020).

c) AGROPECUÁRIA
Tabela 46 - Lavouras temporárias e quantidades produzidas em 2019.

Lavoura	Quantidade (Tonelada)
Mandioca	876.452
Abacaxi	72.314
Melancia	53.757
Cana-de-açúcar	14.310
Soja (em grão)	7.500
Milho (em grão)	6.683
Batata-doce	4.079
Malva (fibra)	1.914
Feijão (em grão)	1.432
Arroz (em casca)	1.100
Tomate	264
Juta (fibra)	5

FONTE: IBGE (2020).

Tabela 47 - Lavouras permanentes e quantidades produzidas em 2019.

Lavoura	Quantidade (Tonelada)
Banana (cacho)	82.246
Açaí	67.757
Laranja	40.421
Maracujá	14.053
Mamão	11.130
Coco-da-baía	3.211
Limão	2.874
Goiaba	932
Guaraná (semente)	858
Cacau (em amêndoa)	663
Café (em grão) Total	325
Café (em grão) Canephora	294
Tangerina	249
Abacate	182
Pimenta-do-reino	41
Café (em grão) Arábica	31
Borracha (látex coagulado)	27
Urucum (semente)	2

Fonte: IBGE (2020).

Tabela 48 - Pecuária - efetivos dos rebanhos (cabeças) em 31/12 de 2019.

	Bovino	Bubalino	Equino	Suíno	Caprino	Ovino	Galináceo*	Codornas
AM	1,5 milhão	91,2 mil	28,0 mil	89,3 mil	15,1 mil	41,2 mil	4,2 milhões	38,5 mil
% do BR	0,7%	6,4%	0,5%	0,2%	0,1%	0,2%	0,3%	0,2%

FONTE: Adaptado do IBGE (2020).

NOTA: Correspondem a galos, galinhas, frangas, frangos, pintos e pintainhas.

d) INDICADORES DE DESENVOLVIMENTO
Tabela 49 - Índice de Desenvolvimento Humano Municipal (IDHM).

VARIÁVEL	AMAZONAS	AMAZÔNIA*	BRASIL
IDHM 2017	0,73	0,73*	0,78
IDHM Renda	0,79	0,70*	0,75
IDHM Longevidade	0,68	0,80*	0,85
IDHM Educação	0,74	0,72*	0,74

FONTE: Atlas do Desenvolvimento Humano (2019).

NOTA: IDHM para a Amazônia foi considerado como a mediana dos IDHM dos estados da região.

Tabela 50 - Os 5 maiores IDHM do Amazonas.

Posição no Brasil	Município	IDHM 2010
88	Manaus	0,737
167	Parintins	0,658
171	Itapiranga	0,654
178	Presidente Figueiredo	0,647
181	Itacoatiara	0,644

Tabela 51 - Os 5 menores IDHM do Amazonas.

Posição no Brasil	Município	IDHM 2010
331	Santo Antônio do Içá	0,490
339	Ipixuna	0,481
340	Santa Isabel do Rio Negro	0,479
341	Itamarati	0,477
347	Atalaia do Norte	0,450

FONTE: Atlas do Desenvolvimento Humano (2013).

FONTE: Atlas do Desenvolvimento Humano (2013).

NOTA: Houve mudança metodológica no ranking. Municípios com mesmo IDHM possuem mesma posição no ranking nacional. O último no ranking está na posição 349.

Mapa 15 – Distribuição do IDHM 2010 pelo Amazonas.

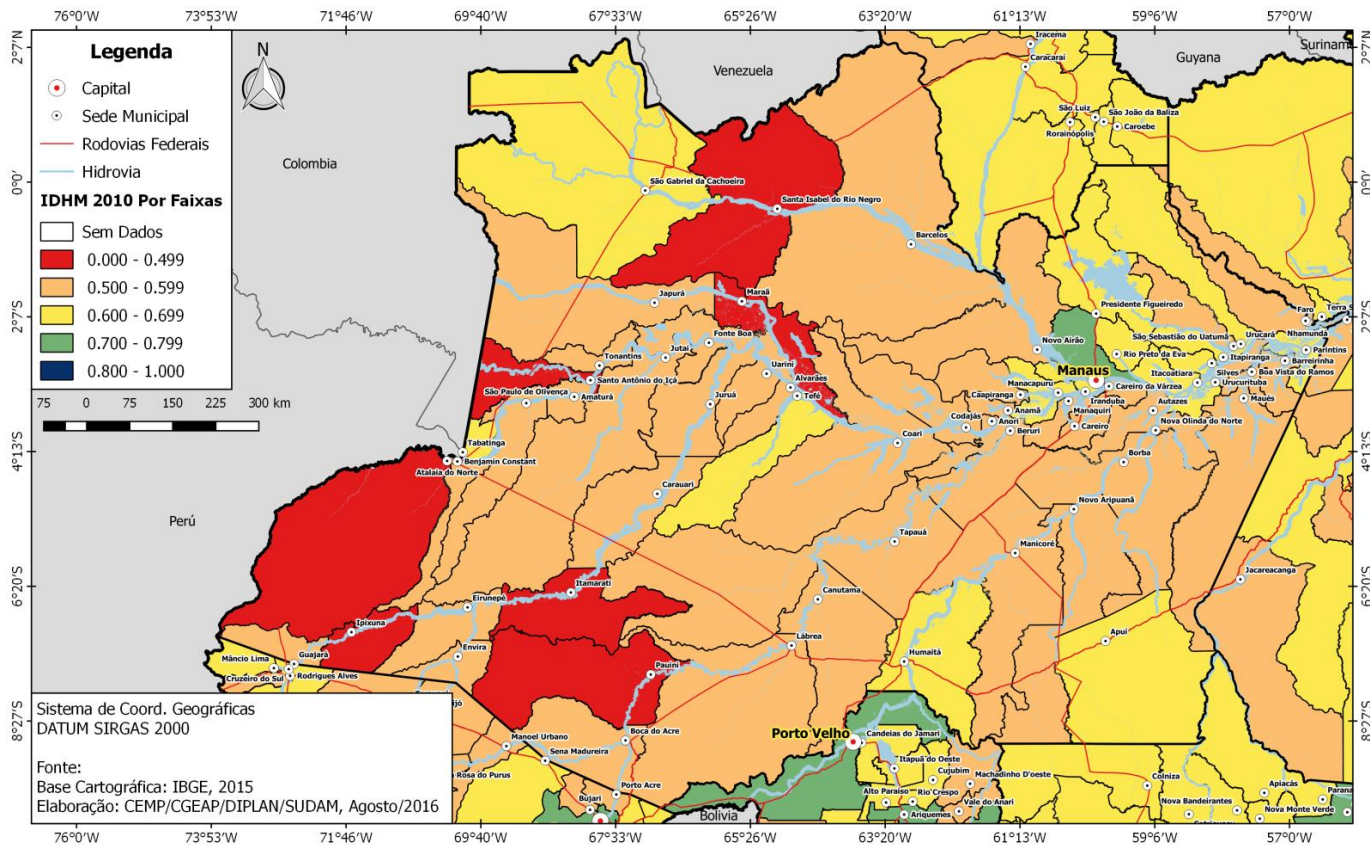

e) CRÉDITOS E BANCOS – Foram considerados os 5 maiores bancos múltiplos (Itaú Unibanco, Bradesco, Banco do Brasil, Caixa Econômica Federal e Santander) e o Banco da Amazônia.

Tabela 52 - Agências bancárias em agosto de 2020.

Banco	Quantidade no Estado	Número de Municípios com Agências	Número de Municípios sem Agências	% de Municípios Sem Agências
Bco. Santander	13	2	60	96,8%
Itaú Unibanco	19	3	59	95,2%
Bco. da Amazônia	12	10	52	83,9%
Caixa Econ. Federal	39	18	44	71,0%
Bco. do Brasil	42	19	43	69,4%
Bco. Bradesco	73	42	20	32,3%
Total Geral	198	42	20	32,3%

FONTE: Adaptado do Bacen (2020).

Tabela 53 - Saldo de operações de crédito em agosto de 2020.

Banco	Valor (bilhões de R\$)	% no Estado
Caixa Econ. Federal	6.934,9	49,6%
Banco do Brasil	5.058,4	36,2%
Itaú Unibanco	961,3	6,9%
Banco Santander	729,1	5,2%
Banco da Amazônia	153,9	1,1%
Banco Bradesco	151,3	1,1%
Total Geral	13.988,9	100,0%

FONTE: Adaptado do Bacen (2020).

f) EMPREGO
Tabela 54 – Quantidade de Ocupados/Desocupados e Taxa de Desocupação (Valores em milhares).

Período	Amazonas		Taxa de Desocupação		
	Na força	Desocupadas	Amazonas	Amazônia*	Brasil
abr-mai-jun/2019	1.888	262	13,9%	11,9%	12,0%
jul-ago-set/2019	1.901	252	13,3%	11,7%	11,8%
out-nov-dez/2019	1.902	246	12,9%	10,3%	11,0%
jan-fev-mar/2020	1.913	277	14,5%	12,3%	12,2%
abr-mai-jun/2020	1.767	291	16,5%	12,4%	13,3%
jul-ago-set/2020	1.857	308	16,6%	13,3%	14,6%

FONTE: IBGE (2020).

NOTA: Amazônia considerada com os nove estados inteiros (808 municípios).

g) FINANCIAMENTO REGIONAL
Tabela 55 – Valor repassado e quantidade em transferências voluntárias e financiamentos do FDA.

Ano	Trans. Voluntárias¹ Valor Repasse(R\$)	Qtde	FDA (Recursos em R\$)
2007			-
2008	1.000.000	1	-
2009			-
2010	477.667	2	-
2011	2.315.000	2	1.392.246.000²
2012			-
2013			-
2014			-
2015			-
2016			-
2017			-
2018			-
2019	13.866.972	8	
TOTAL	17.659.639	13	1.392.246.000

FONTE: Plataforma +BRASIL e Sudam (2020).

NOTA 1: Não contemplam convênios cancelados, anulados, rescindidos ou inadimplentes. Dados sujeitos a alteração.

NOTA 2: Objeto localizado no Amazonas e Pará. Valor contabilizado em ambos estados.

Maranhão

Mapa 16 – Mapa político do estado do Maranhão.

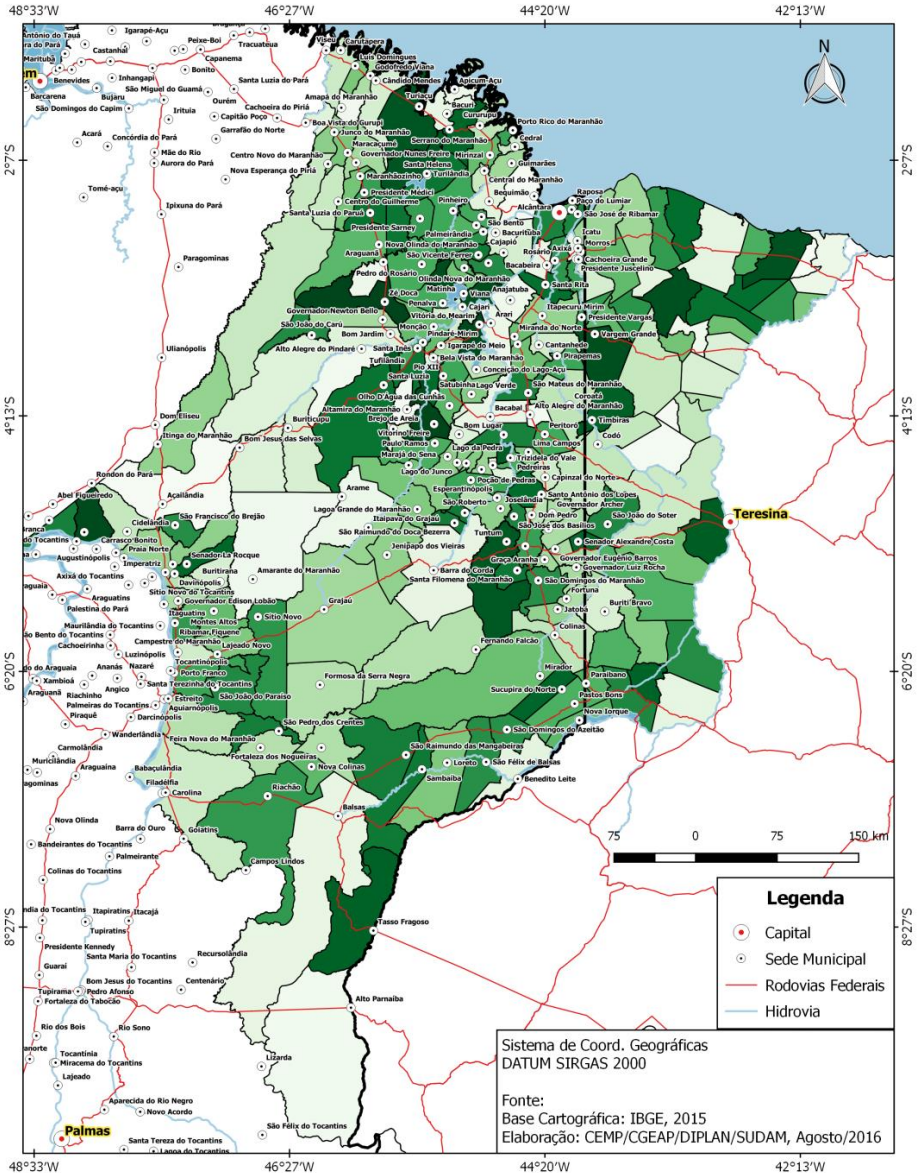

a) DADOS BÁSICOS DO ESTADO

Tabela 56 – Dados básicos do Maranhão.

VARIÁVEL	VALOR	% da Amazônia Legal	% do Brasil
Área (em Km²)	276,4 mil	5,5%	3,2%
Nº de municípios	181	23,4%	3,2%
População Total (hab.)(2020)	5,9 milhões	21,0%	2,8%
População Urbana (hab.)(2015)	4,1 milhões (59,6%)	20,7%	2,4%
População Rural (hab.)(2015)	2,8 milhões (40,4%)	35,9%	8,9%
PIB (2018)	88,3 Bilhões	14,4%	1,3%
Impostos Líquidos de Subsídios	10,5 Bilhões	15,5%	1,1%
Valor Adic. Bruto (VAB)	77,9 Bilhões	14,3%	1,3%
VAB Serviços	35,8 Bilhões (46,0%)	15,9%	1,1%
VAB Adm. Saúde e Educ. Pública	19,6 Bilhões (25,2%)	15,0%	1,9%
VAB Indústria	15,4 Bilhões (19,8%)	12,4%	1,2%
VAB Agropecuária	7 Bilhões (9,0%)	10,8%	2,3%

FONTE: Adaptado do IBGE (2020).

NOTA: Dados referente ao Maranhão na sua porção a oeste do Meridiano 44º.

- É o estado menos urbanizado do país e da Amazônia Legal.
- É o segundo estado mais populoso da região.
- É o estado com maior número de municípios da região (217). Ainda que consideremos apenas os municípios pertencentes à Amazônia Legal (181) continua sendo o estado com maior número de municípios.

Tabela 57 - Quantidade de municípios por classe de habitantes em 2020.

Classe	Quantidade de Municípios em 2020
Até 5 mil hab.	4
5 mil - 10 mil hab.	28
10 mil - 20 mil hab.	71
20 mil - 50 mil hab.	58
50 mil - 100 mil hab.	13
100 mil - 500 mil hab.	6
Acima 500 mil hab.	1

FONTE: Adaptado do IBGE (2020).

Gráfico 9 - Distribuição dos municípios por tamanho populacional no Maranhão.

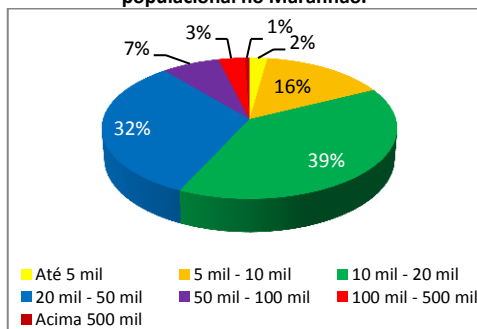

FONTE: Adaptado do IBGE (2020).

b) EXTRAÇÃO VEGETAL
Tabela 58 – Quantidade produzida na extração vegetal, por tipo de produto extrativo em 2019.

Ord.	Tipo de produto extrativo	Quantidade em 2019
1	Lenha (Metros cúbicos)	1.638.674
2	Carvão vegetal (Toneladas)	97.777
3	Madeira em tora (Metros cúbicos)	81.452
4	Babaçu (amêndoa) (Toneladas)	45.166
5	Açaí (fruto) (Toneladas)	17.590
6	Carnaúba (pó) (Toneladas)	617
7	Outros Aromáticos, medicinais, tóxicos e corantes (Toneladas)	223
8	Tucum (amêndoa) (Toneladas)	153
9	Jaborandi (folha) (Toneladas)	153
10	Outros Alimentícios (Toneladas)	127
11	Buriti (Toneladas)	126
12	Pequi (fruto) (Toneladas)	72
13	Outros Oleaginosos (Toneladas)	15
14	Carnaúba (Toneladas)	5
15	Piaçava (Toneladas)	4
16	Mangaba (fruto) (Toneladas)	3

FONTE: IBGE (2020).

c) AGROPECUÁRIA
Tabela 59 - Lavouras temporárias e quantidades produzidas em 2019.

Lavoura	Quantidade (Tonelada)
Cana-de-açúcar	2.907.191
Soja (em grão)	2.850.084
Milho (em grão)	1.803.512
Mandioca	464.148
Arroz (em casca)	155.552
Algodão herbáceo(em caroço)	103.680
Feijão (em grão)	31.047
Abacaxi	28.660
Sorgo (em grão)	21.882
Melancia	17.903
Tomate	4.533
Fava (em grão)	347
Amendoim (em casca)	189
Melão	106
Batata-doce	11

FONTE: IBGE (2020).

Tabela 60 - Lavouras permanentes e quantidades produzidas em 2019.

Lavoura	Quantidade (Tonelada)
Banana (cacho)	72.100
Coco-da-baía	6.503
Castanha de caju	3.946
Mamão	2.339
Borracha (látex coagulado)	1.076
Laranja	1.071
Açaí	751
Manga	387
Limão	269
Maracujá	145
Goiaba	39
Pimenta-do-reino	20

FONTE: IBGE (2020).

Tabela 61 - Pecuária - efetivos dos rebanhos (cabeças) em 31/12 de 2019.

	Bovino	Bubalino	Equino	Suíno	Caprino	Ovino	Galináceo*	Codorna
MA	8,0 milhão	89,1 mil	228,5 mil	1 milhão	360,5 mil	297,1 mil	11,9 milhão	6,9 mil
% do BR	3,7%	6,2%	3,9%	2,5%	3,2%	1,5%	0,8%	0,0%

FONTE: Adaptado do IBGE (2020).

NOTA: Correspondem a galos, galinhas, frangas, frangos, pintos e pintainhas.

d) INDICADORES DE DESENVOLVIMENTO

Tabela 62 - Índice de Desenvolvimento Humano Municipal (IDHM).

VARIÁVEL	MARANHÃO	AMAZÔNIA*	BRASIL
IDHM 2017	0,69	0,73*	0,78
IDHM Renda	0,76	0,70*	0,75
IDHM Longevidade	0,62	0,80*	0,85
IDHM Educação	0,68	0,72*	0,74

FONTE: Atlas do Desenvolvimento Humano (2019).

NOTA: IDHM para a Amazônia foi considerado como a mediana dos IDHM dos estados da região.

- O Maranhão possui o 2º menor IDHM do país. É o menor IDHM da Amazônia Legal.

Tabela 63 - Os 5 maiores IDHM do Maranhão.

Posição no Brasil	Município	IDHM 2010
57	São Luís	0,768
94	Imperatriz	0,731
101	Paço do Lumiar	0,724
117	São José de Ribamar	0,708
138	Balsas	0,687

Tabela 64 - Os 5 menores IDHM do Maranhão.

Posição no Brasil	Município	IDHM 2010
325	Água Doce do Maranhão	0,500
330	Satubinha	0,493
331	Jenipapo dos Vieiras	0,490
346	Marajá do Sena	0,452
348	Fernando Falcão	0,443

FONTE: Atlas do Desenvolvimento Humano (2013).

FONTE: Atlas do Desenvolvimento Humano (2013).

NOTA: Houve mudança metodológica no ranking. Municípios com mesmo IDHM possuem mesma posição no ranking nacional. O último no ranking está na posição 349.

Mapa 17 – Distribuição do IDHM 2010 pelo Maranhão.

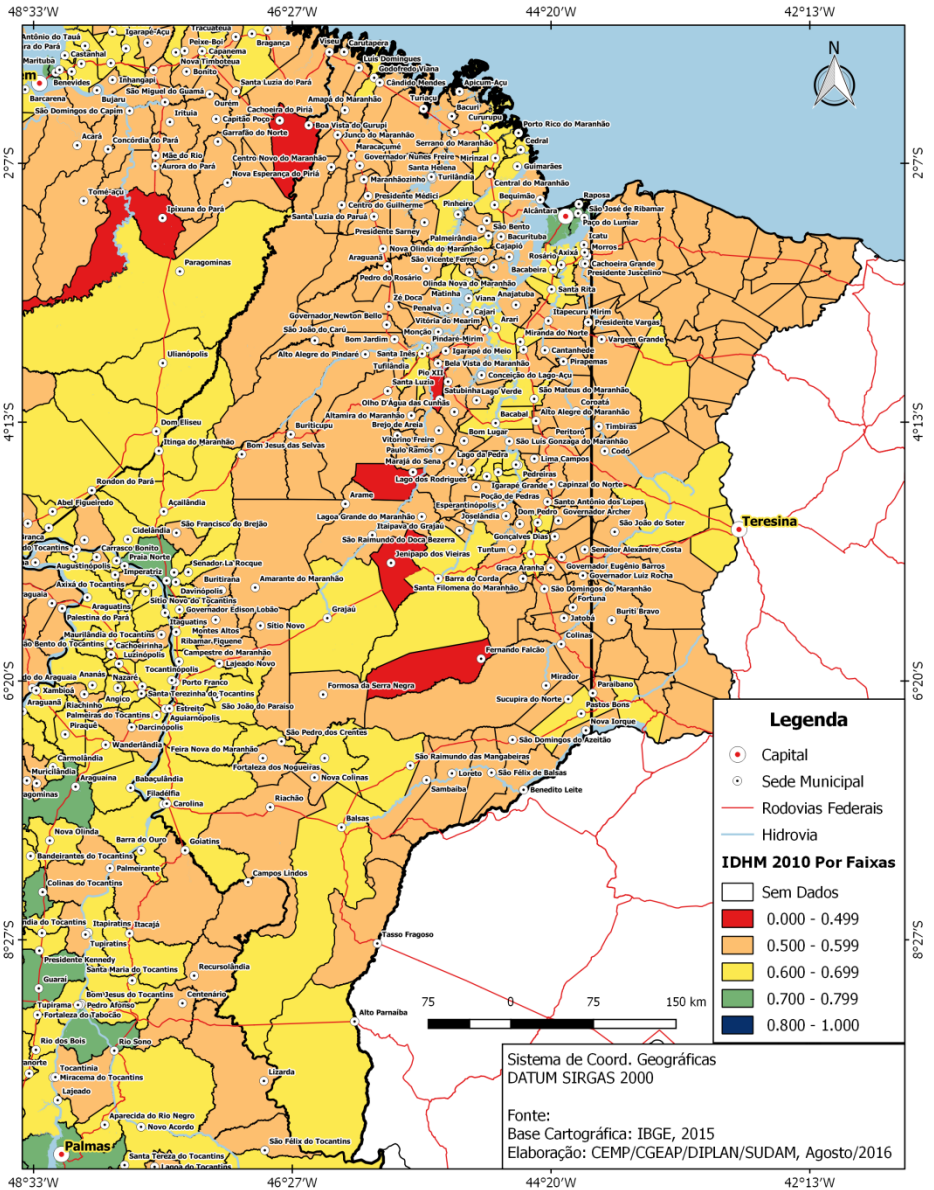

e) CRÉDITOS E BANCOS – Foram considerados os 5 maiores bancos múltiplos (Itaú Unibanco, Bradesco, Banco do Brasil, Caixa Econômica Federal e Santander) e o Banco da Amazônia.

Tabela 65 - Agências bancárias em agosto de 2020.

Banco	Quantidade no Estado	Número de Municípios com Agências	Número de Municípios sem Agências	% de Municípios Sem Agências
Bco. Santander	10	6	211	97,2%
Itaú Unibanco	16	7	210	96,8%
Bco. da Amazônia	12	12	205	94,5%
Caixa Econ. Federal	43	25	192	88,5%
Bco. do Brasil	100	67	150	69,1%
Bco. Bradesco	103	84	133	61,3%
Total Geral	284	104	113	52,1%

FONTE: Adaptado do Bacen (2020).

Tabela 66 - Saldo de operações de crédito em agosto de 2020.

Banco	Valor (bilhões de R\$)	% no Estado
Banco do Brasil	11.902,6	50,7%
Caixa Econ. Federal	9.363,4	39,9%
Banco da Amazônia	761,4	3,2%
Banco Santander	691,8	2,9%
Itaú Unibanco	539,4	2,3%
Banco Bradesco	216,1	0,9%
Total Geral	23.474,6	100,0%

FONTE: Adaptado do Bacen (2020).

f) EMPREGO
Tabela 67 – Quantidade de Ocupados/Desocupados e Taxa de Desocupação (Valores em milhares).

Período	Maranhão ¹		Taxa de Desocupação		
	Na força	Desocupadas	Maranhão ¹	Amazônia ²	Brasil
abr-mai-jun/2019	2.611	380	14,6%	11,9%	12,0%
jul-ago-set/2019	2.639	373	14,1%	11,7%	11,8%
out-nov-dez/2019	2.644	321	12,1%	10,3%	11,0%
jan-fev-mar/2020	2.636	424	16,1%	12,3%	12,2%
abr-mai-jun/2020	2.378	381	16%	12,4%	13,3%
jul-ago-set/2020	2.410	406	16,9%	13,3%	14,6%

FONTE: IBGE (2020).

NOTA 1: Dados sobre emprego referem-se ao estado do Maranhão por inteiro, com todos seus municípios.

NOTA 2: Amazônia considerada com os nove estados inteiros (808 municípios).

g) FINANCIAMENTO REGIONAL
Tabela 68 – Valor repassado e quantidade em transferências voluntárias e financiamentos do FDA.

Ano	Trans. Voluntárias* Valor Repasse(R\$)	Qtde	FDA (Recursos em R\$)
2007	-	-	-
2008	-	-	556.582.994
2009	-	-	-
2010	-	-	-
2011	-	-	-
2012	-	-	-
2013	-	-	-
2014	-	-	-
2015	-	-	-
2016	2.729.218	5	-
2017	4.640.000	4	-
2018	16.652.125	18	-
2019	-	-	-
TOTAL	24.021.343	27	556.582.994

FONTE: Plataforma +BRASIL e Sudam (2020).

NOTA: Não contemplam convênios cancelados, anulados, rescindidos ou inadimplentes. Dados sujeitos a alteração.

Mato Grosso

Mapa 18 – Mapa político do estado do Mato Grosso.

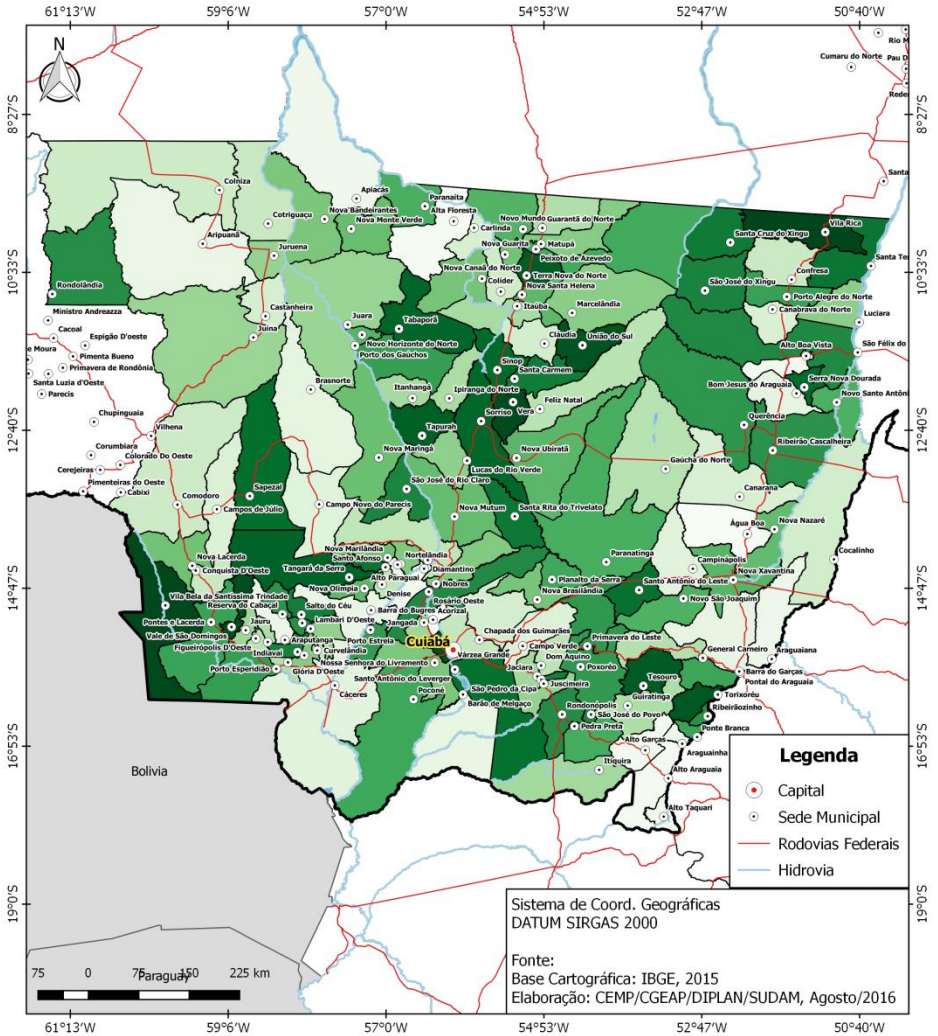

a) DADOS BÁSICOS DO ESTADO

Tabela 69 – Dados básicos do Mato Grosso.

VARIÁVEL	VALOR	% da Amazônia Legal	% do Brasil
Área (em Km²)	903,2 mil	18,0%	10,6%
Nº de municípios	141	18,3%	2,5%
População Total (hab.)(2020)	3,5 milhões	12,5%	1,7%
População Urbana (hab.)(2015)	2,7 milhões (81,7%)	13,4%	1,5%
População Rural (hab.)(2015)	599 mil (18,3%)	7,7%	1,9%
PIB (2018)	137,4 Bilhões	22,4%	2,0%
Impostos Líquidos de Subsídios	14,7 Bilhões	21,8%	1,5%
Valor Adic. Bruto (VAB)	122,7 Bilhões	22,5%	2,0%
VAB Serviços	56,3 Bilhões (45,9%)	25,0%	1,7%
VAB Agropecuária	25,7 Bilhões (20,9%)	39,4%	8,3%
VAB Adm. Saúde e Educ. Pública	21,3 Bilhões (17,3%)	16,3%	2,0%
VAB Indústria	19,4 Bilhões (15,8%)	15,6%	1,5%

FONTE: Adaptado do IBGE (2020).

- É o terceiro maior estado do país e da Amazônia Legal.
- É o estado em que a Agropecuária tem mais participação no seu PIB (20,9%).

Tabela 70 - Quantidade de municípios por classe de habitantes em 2020.

Classe	Quantidade de Municípios em 2020
Até 5 mil hab.	34
5 mil - 10 mil hab.	32
10 mil - 20 mil hab.	38
20 mil - 50 mil hab.	26
50 mil - 100 mil hab.	6
100 mil - 500 mil hab.	4
Acima 500 mil hab.	1

FONTE: Adaptado do IBGE (2020).

Gráfico 10 - Distribuição dos municípios por tamanho populacional no Mato Grosso.

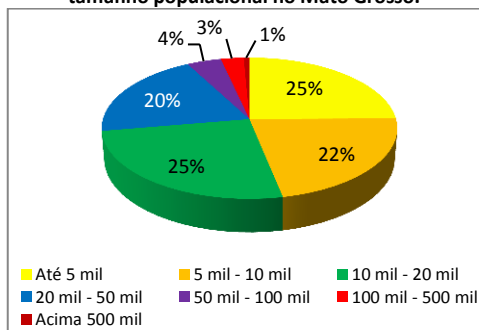

FONTE: Adaptado do IBGE (2020).

b) EXTRAÇÃO VEGETAL**Tabela 71 – Quantidade produzida na extração vegetal, por tipo de produto extrativo em 2019.**

Ord.	Tipo de produto extrativo	Quantidade em 2019
1	Madeira em tora (Metros cúbicos)	3.753.771
2	Lenha (Metros cúbicos)	1.333.252
3	Carvão vegetal (Toneladas)	11.290
4	Castanha-do-pará (Toneladas)	2.226
5	Pequi (fruto) (Toneladas)	654
6	Palmito (Toneladas)	127
7	Pequi (amêndoa) (Toneladas)	62
8	Hevea (látex coagulado) (Toneladas)	17
9	Babaçu (amêndoa) (Toneladas)	3
10	Copaíba (óleo) (Toneladas)	1
11	Ipecacuanha ou poaia (raiz) (Toneladas)	1

FONTE: IBGE (2020).

c) AGROPECUÁRIA
Tabela 72 - Lavouras temporárias e quantidades produzidas em 2019.

Lavoura	Quantidade (Tonelada)
Soja (em grão)	32.242.463
Milho (em grão)	31.504.274
Cana-de-açúcar	23.319.052
Algodão herbáceo (em caroço)	4.652.784
Arroz (em casca)	444.634
Mandioca	287.237
Feijão (em grão)	278.957
Sorgo (em grão)	136.840
Girassol (em grão)	75.706
Melancia	41.605
Abacaxi	35.846
Batata-doce	3.883
Tomate	3.625
Amendoim (em casca)	1.993
Melão	1.858
Mamona (baga)	735

FONTE: IBGE (2020).

Tabela 73 - Lavouras permanentes e quantidades produzidas em 2019.

Lavoura	Quantidade (Tonelada)
Banana (cacho)	78.675
Borracha (látex coagulado)	14.309
Café (em grão) Total	9.702
Coco-da-baía	9.591
Café (em grão) Canephora	9.419
Maracujá	4.625
Laranja	3.811
Mamão	3.779
Limão	3.304
Palmito	2.360
Manga	1.372
Uva	1.304
Tangerina	825
Cacau (em amêndoa)	491
Urucum (semente)	469
Café (em grão) Arábica	283
Goiaba	258
Guaraná (semente)	145
Castanha de caju	80
Pimenta-do-reino	5

FONTE: IBGE (2020).

Tabela 74 - Pecuária - efetivos dos rebanhos (cabeças) em 31/12 de 2019.

	Bovino	Bubalino	Equino	Suíno	Caprino	Ovino	Galináceo*	Codornas
MT	31,7 milhões	17,1 mil	441,6 mil	2,6 milhões	37,2 mil	467,7 mil	54,4 milhões	177,2 mil
% do BR	14,8%	1,2%	7,5%	6,4%	0,3%	2,4%	3,7%	1,0%

FONTE: Adaptado do IBGE (2020).

NOTA: Correspondem a galos, galinhas, frangas, frangos, pintos e pintainhas.

d) INDICADORES DE DESENVOLVIMENTO

Tabela 75 - Índice de Desenvolvimento Humano Municipal (IDHM).

VARIÁVEL	MATO GROSSO	AMAZÔNIA*	BRASIL
IDHM 2017	0,77	0,73*	0,78
IDHM Renda	0,83	0,70*	0,75
IDHM Longevidade	0,74	0,80*	0,85
IDHM Educação	0,76	0,72*	0,74

FONTE: Atlas do Desenvolvimento Humano (2019).

NOTA: IDHM para a Amazônia foi considerado como a mediana dos IDHM dos estados da região.

- O Mato Grosso possui o 7º maior IDHM do país. É o maior IDHM da Amazônia Legal.

Tabela 76 - Os 5 maiores IDHM do Mato Grosso.

Posição no Brasil	Município	IDHM 2010
40	Cuiabá	0,785
57	Lucas do Rio Verde	0,768
67	Nova Mutum	0,758
70	Rondonópolis	0,755
71	Sinop	0,754

Tabela 77 - Os 5 menores IDHM do Mato Grosso.

Posição no Brasil	Município	IDHM 2010
224	Cotriguaçu	0,601
225	Barão de Melgaço	0,600
226	Porto Estrela	0,599
230	Nova Nazaré	0,595
287	Campinápolis	0,538

FONTE: Atlas do Desenvolvimento Humano (2013).

FONTE: Atlas do Desenvolvimento Humano (2013).

NOTA: Houve mudança metodológica no ranking. Municípios com mesmo IDHM possuem mesma posição no ranking nacional. O último no ranking está na posição 349.

Mapa 19 – Distribuição do IDHM 2010 pelo Mato Grosso.

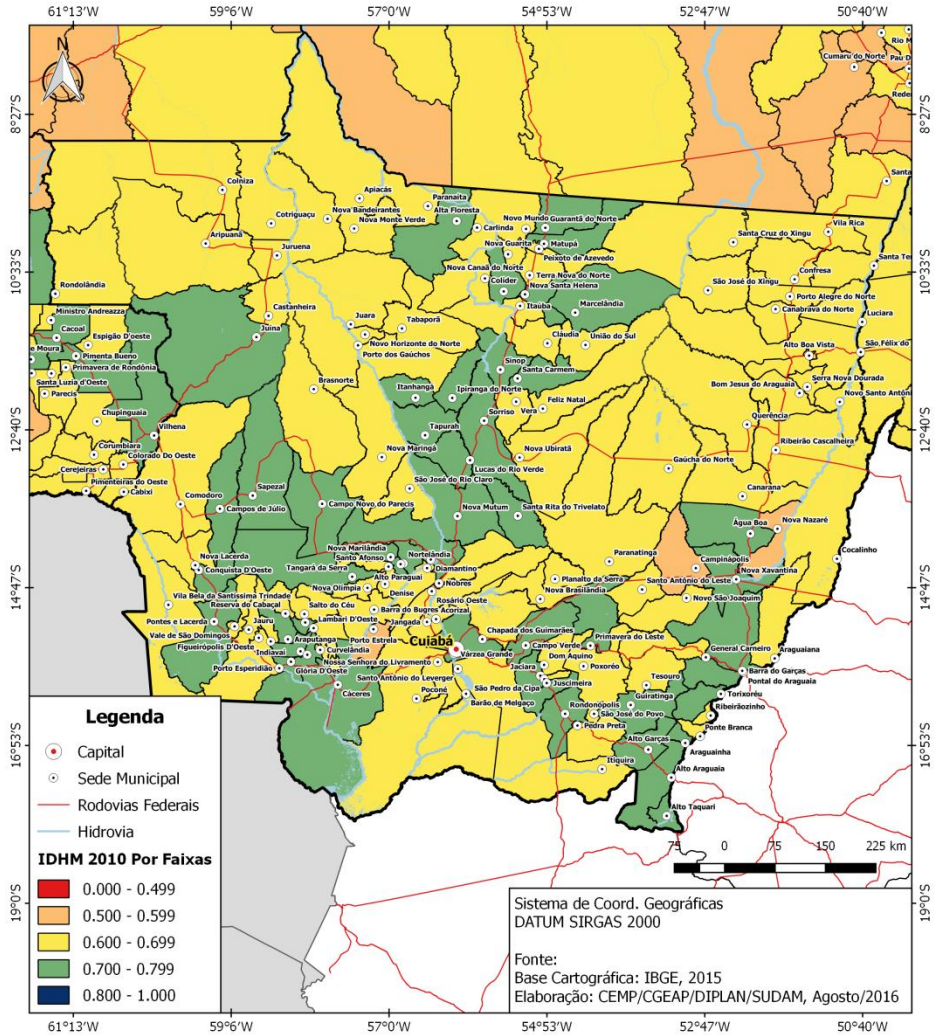

e) CRÉDITOS E BANCOS – Foram considerados os 5 maiores bancos múltiplos (Itaú Unibanco, Bradesco, Banco do Brasil, Caixa Econômica Federal e Santander) e o Banco da Amazônia.

Tabela 78 - Agências bancárias em agosto de 2020.

Banco	Quantidade no Estado	Número de Municípios com Agências	Número de Municípios sem Agências	% de Municípios Sem Agências
Bco. da Amazônia	8	8	133	94,3%
Itaú Unibanco	25	11	130	92,2%
Bco. Santander	23	13	128	90,8%
Caixa Econ. Federal	52	38	103	73,0%
Bco. Bradesco	71	51	90	63,8%
Bco. do Brasil	107	76	65	46,1%
Total Geral	286	83	58	41,1%

FONTE: Adaptado do Bacen (2020).

Tabela 79 - Saldo de operações de crédito em agosto de 2020.

Banco	Valor (bilhões de R\$)	% no Estado
Banco do Brasil	28.340,1	62,5%
Caixa Econ. Federal	11.812,5	26,1%
Banco Santander	1.891,7	4,2%
Banco da Amazônia	1.340,0	3,0%
Itaú Unibanco	1.057,8	2,3%
Banco Bradesco	872,9	1,9%
Total Geral	45.315,0	100,0%

FONTE: Adaptado do Bacen (2020).

f) EMPREGO
Tabela 80 – Quantidade de Ocupados/Desocupados e Taxa de Desocupação (Valores em milhares).

Período	Mato Grosso		Taxa de Desocupação		
	Na força	Desocupadas	Mato Grosso	Amazônia*	Brasil
abr-mai-jun/2019	1.847	153	8,3%	11,9%	12,0%
jul-ago-set/2019	1.845	148	8%	11,7%	11,8%
out-nov-dez/2019	1.808	116	6,4%	10,3%	11,0%
jan-fev-mar/2020	1.835	156	8,5%	12,3%	12,2%
abr-mai-jun/2020	1.773	181	10,2%	12,4%	13,3%
jul-ago-set/2020	1.779	176	9,9%	13,3%	14,6%

FONTE: IBGE (2020).

NOTA: Amazônia considerada com os nove estados inteiros (808 municípios).

g) FINANCIAMENTO REGIONAL
Tabela 81 – Valor repassado e quantidade em transferências voluntárias e financiamentos do FDA.

Ano	Trans. Voluntárias* Valor Repasse(R\$)	Qtde	FDA (Recursos em R\$)
2007			-
2008			-
2009			-
2010			-
2011			-
2012	2.000.000	1	-
2013	8.868.370	25	207.500.480
2014	813.911	2	-
2015	399.000	2	-
2016	9.211.565	22	-
2017	32.010.971	46	-
2018	19.930.677	54	-
2019	7.700.000	13	-
TOTAL	80.934.494	165	207.500.480

FONTE: Plataforma +BRASIL e Sudam (2020).

NOTA: Não contemplam convênios cancelados, anulados, rescindidos ou inadimplentes. Dados sujeitos a alteração.

a) DADOS BÁSICOS DO ESTADO
Tabela 82 – Dados básicos do Pará.

VARIÁVEL	VALOR	% da Amazônia Legal	% do Brasil
Área (em Km²)	1,2 milhão	24,8%	14,6%
Nº de municípios	144	18,7%	2,6%
População Total (hab.)(2020)	8,7 milhões	30,9%	4,1%
População Urbana (hab.)(2015)	5,6 milhões (68,5%)	28,1%	3,2%
População Rural (hab.)(2015)	2,6 milhões (31,6%)	33,3%	8,3%
PIB (2018)	161,3 Bilhões	26,3%	2,3%
Impostos Líquidos de Subsídios	14,4 Bilhões	21,4%	1,5%
Valor Adic. Bruto (VAB)	146,9 Bilhões	26,9%	2,4%
VAB Serviços	54,0 Bilhões (36,8%)	23,9%	1,6%
VAB Indústria	45,5 Bilhões (31,0%)	36,5%	3,5%
VAB Adm. Saúde e Educ. Pública	32,4 Bilhões (22,1%)	24,9%	3,1%
VAB Agropecuária	15,0 Bilhões (10,2%)	22,9%	4,8%

FONTE: Adaptado do IBGE (2020).

- É o segundo maior estado do país e da Amazônia Legal em área.
- É o estado mais populoso da região.
- Tem o 11º maior PIB do país e o 1º da Amazônia Legal.

Tabela 83 - Quantidade de municípios por classe de habitantes em 2020.

Classe	Quantidade de Municípios em 2020
Até 5 mil hab.	1
5 mil - 10 mil hab.	11
10 mil - 20 mil hab.	28
20 mil - 50 mil hab.	58
50 mil - 100 mil hab.	28
100 mil - 500 mil hab.	16
Acima 500 mil hab.	2

FONTE: Adaptado do IBGE (2020).

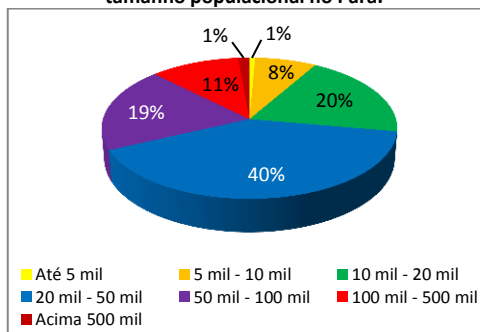
Gráfico 11 - Distribuição dos municípios por tamanho populacional no Pará.

FONTE: Adaptado do IBGE (2020).

b) EXTRAÇÃO VEGETAL
Tabela 84 – Quantidade produzida na extração vegetal, por tipo de produto extrativo em 2019.

Ord.	Tipo de produto extrativo	Quantidade em 2019
1	Madeira em tora (Metros cúbicos)	3.761.760
2	Lenha (Metros cúbicos)	1.533.469
3	Açaí (fruto) (Toneladas)	151.793
4	Carvão vegetal (Toneladas)	64.060
5	Castanha-do-pará (Toneladas)	6.977
6	Palmito (Toneladas)	3.607
7	Outros Alimentícios (Toneladas)	2.510
8	Pequi (amêndoa) (Toneladas)	420
9	Buriti (Toneladas)	249
10	Cumarú (amêndoa) (Toneladas)	92
11	Castanha-de-caju (Toneladas)	62
12	Hevea (látex coagulado) (Toneladas)	45
13	Jaborandi (folha) (Toneladas)	36
14	Outros Oleaginosos (Toneladas)	34
15	Copaíba (óleo) (Toneladas)	17
16	Babaçu (amêndoa) (Toneladas)	15
17	Outras Fibras (Toneladas)	5
18	Pequi (fruto) (Toneladas)	5
19	Tucum (amêndoa) (Toneladas)	1

FONTE: IBGE (2020).

c) AGROPECUÁRIA
Tabela 85 - Lavouras temporárias e quantidades produzidas em 2019.

Lavoura	Quantidade (Tonelada)
Mandioca	3.711.214
Soja (em grão)	1.781.672
Cana-de-açúcar	1.029.044
Milho (em grão)	827.720
Abacaxi	311.947
Arroz (em casca)	94.508
Melancia	83.581
Sorgo (em grão)	39.771
Feijão (em grão)	20.883
Tomate	5.610
Cebola	700
Malva (fibra)	636
Batata-doce	125
Amendoim (em casca)	106
Melão	42
Fumo (em folha)	16
Juta (fibra)	4

FONTE: IBGE (2020).

Tabela 86 - Lavouras permanentes e quantidades produzidas em 2019.

Lavoura	Quantidade (Tonelada)
Dendê (cacho de coco)	2.543.814
Açaí	1.320.150
Banana (cacho)	381.248
Laranja	324.422
Coco-da-baía	175.215
Cacau (em amêndoa)	128.961
Limão	104.922
Pimenta-do-reino	35.524
Tangerina	18.578
Mamão	16.329
Maracujá	15.486
Goiaba	4.112
Borracha (látex coagulado)	1.479
Urucum (semente)	1.105
Castanha de caju	800
Palmito	506
Abacate	350
Café (em grão) Canephora	246
Café (em grão) Total	246
Manga	203
Guaraná (semente)	31

FONTE: IBGE (2020).

Tabela 87 - Pecuária - efetivos dos rebanhos (cabeças) em 31/12 de 2019.

	Bovino	Bubalino	Equino	Suíno	Caprino	Ovino	Galináceo*	Codorna
PA	20,9 milhões	546,8 mil	445,6 mil	718,7 mil	81,5 mil	257,7 mil	30,4 milhões	26,9 mil
% do BR	9,7%	38,1%	7,6%	1,8%	0,7%	1,3%	2,1%	0,2%

FONTE: Adaptado do IBGE (2020).

NOTA: Correspondem a galos, galinhas, frangas, frangos, pintos e pintainhas.

d) INDICADORES DE DESENVOLVIMENTO
Tabela 88 - Índice de Desenvolvimento Humano Municipal (IDHM).

VARIÁVEL	PARÁ	AMAZÔNIA*	BRASIL
IDHM 2017	0,70	0,73*	0,78
IDHM Renda	0,79	0,70*	0,75
IDHM Longevidade	0,65	0,80*	0,85
IDHM Educação	0,66	0,72*	0,74

FONTE: Atlas do Desenvolvimento Humano (2019).

NOTA: IDHM para a Amazônia foi considerado como a mediana dos IDHM dos estados da região.

- O Pará possui o 4º menor IDHM do país. É o 2º menor da Amazônia Legal.

Tabela 89 - Os 5 maiores IDHM do Pará.

Posição no Brasil	Município	IDHM 2010
79	Belém	0,746
107	Ananindeua	0,718
110	Parauapebas	0,715
134	Santarém	0,691
149	Marituba	0,676

Tabela 90 - Os 5 menores IDHM do Pará.

Posição no Brasil	Município	IDHM 2010
338	Portel	0,483
342	Cachoeira do Piriá	0,473
343	Bagre	0,471
345	Chaves	0,453
349	Melgaço	0,418

FONTE: Atlas do Desenvolvimento Humano (2013).

FONTE: Atlas do Desenvolvimento Humano (2013).

NOTA: Houve mudança metodológica no ranking. Municípios com mesmo IDHM possuem mesma posição no ranking nacional. O último no ranking está na posição 349.

Mapa 21 – Distribuição do IDHM 2010 pelo Pará.

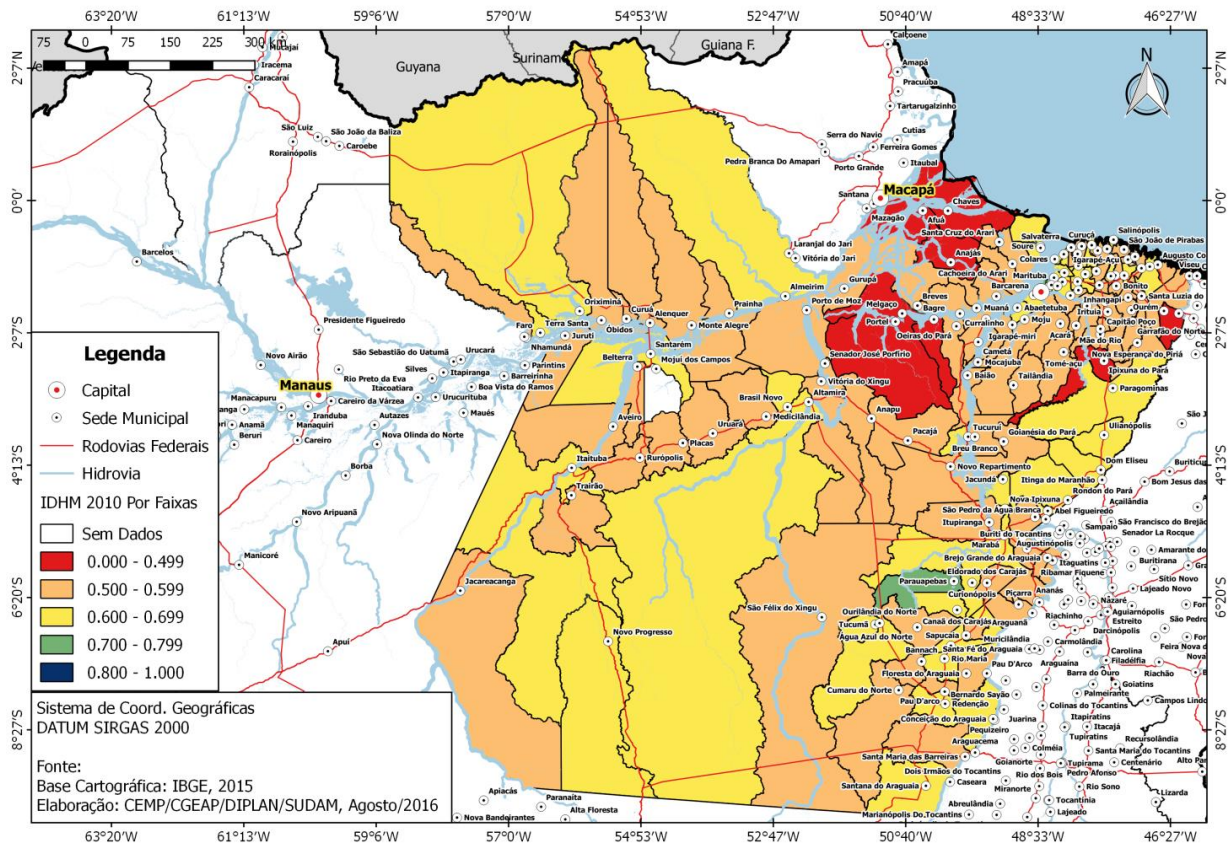

e) CRÉDITOS E BANCOS – Foram considerados os 5 maiores bancos múltiplos (Itaú Unibanco, Bradesco, Banco do Brasil, Caixa Econômica Federal e Santander) e o Banco da Amazônia.

Tabela 91 - Agências bancárias em agosto de 2020.

Banco	Quantidade no Estado	Número de Municípios com Agências	Número de Municípios sem Agências	% de Municípios Sem Agências
Bco. Santander	25	12	132	91,7%
Itaú Unibanco	31	13	131	91,0%
Bco. da Amazônia	42	38	106	73,6%
Caixa Econ. Federal	67	42	102	70,8%
Bco. Bradesco	105	69	75	52,1%
Bco. do Brasil	112	71	73	50,7%
Total Geral	382	86	58	40,3%

FONTE: Adaptado do Bacen (2020).

Tabela 92 - Saldo de operações de crédito em agosto de 2020.

Banco	Valor (bilhões de R\$)	% no Estado
Caixa Econ. Federal	10.248,7	42,0%
Banco do Brasil	9.321,3	38,2%
Banco da Amazônia	1.896,3	7,8%
Banco Santander	1.297,3	5,3%
Itaú Unibanco	1.276,0	5,2%
Banco Bradesco	341,2	1,4%
Total Geral	24.380,7	100,0%

FONTE: Adaptado do Bacen (2020).

f) EMPREGO
Tabela 93 – Quantidade de Ocupados/Desocupados e Taxa de Desocupação (Valores em milhares).

Período	Pará		Taxa de Desocupação		
	Na força	Desocupadas	Pará	Amazônia*	Brasil
abr-mai-jun/2019	3.840	429	11,2%	11,9%	12,0%
jul-ago-set/2019	3.906	437	11,2%	11,7%	11,8%
out-nov-dez/2019	3.876	356	9,2%	10,3%	11,0%
jan-fev-mar/2020	3.881	413	10,6%	12,3%	12,2%
abr-mai-jun/2020	3.571	324	9,1%	12,4%	13,3%
jul-ago-set/2020	3.720	405	10,9%	13,3%	14,6%

FONTE: IBGE (2020).

NOTA: Amazônia considerada com os nove estados inteiros (808 municípios).

g) FINANCIAMENTO REGIONAL
Tabela 94 – Valor repassado e quantidade em transferências voluntárias e financiamentos do FDA.

Ano	Trans. Voluntárias¹ Valor Repasse(R\$)	Qtde	FDA (Recursos em R\$)
2007	582.939	4	-
2008			58.692.477
2009	1.853.090	7	-
2010	1.656.790	5	1.953.359.692²
2011			1.392.246.000³
2012			-
2013	1.000.000	1	-
2014			-
2015	500.000	1	-
2016			-
2017			-
2018	24.507.170	24	1.385.138.585
2019	9.931.371	11	
TOTAL	69.909.381	111	4.789.436.754

FONTE: Plataforma +BRASIL e Sudam (2020).

NOTA 1: Não contemplam convênios cancelados, anulados, rescindidos ou inadimplentes. Dados sujeitos a alteração.

NOTA 2: Do total, R\$ 949.280.043 corresponde a objeto localizado no Amapá e Pará. Valor contabilizado em ambos estados.

NOTA 3: Objeto localizado no Amazonas e Pará. Valor contabilizado em ambos estados.

Rondônia

Mapa 22 – Mapa político do estado de Rondônia.

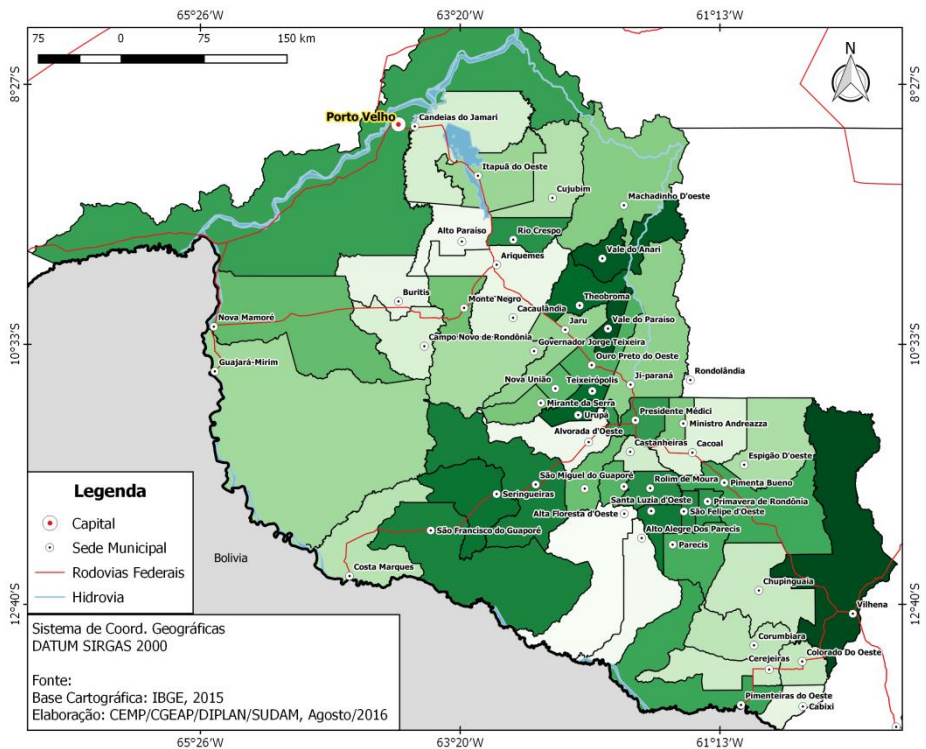

a) DADOS BÁSICOS DO ESTADO
Tabela 95 – Dados básicos de Rondônia.

VARIÁVEL	VALOR	% da Amazônia Legal	% do Brasil
Área (em Km²)	237,8 mil	4,7%	2,8%
Nº de municípios	52	6,7%	0,9%
População Total (hab.)(2020)	1,8 milhão	6,4%	0,8%
População Urbana (hab.)(2015)	1,4 milhão (76,5%)	6,8%	0,8%
População Rural (hab.)(2015)	416,9 mil (23,5%)	5,4%	1,3%
PIB (2018)	44,9 Bilhões	7,3%	0,6%
Impostos Líquidos de Subsídios	4,7 Bilhões	6,9%	0,5%
Valor Adic. Bruto (VAB)	40,3 Bilhões	7,4%	0,7%
VAB Serviços	16,1 Bilhões (40,0%)	7,1%	0,5%
VAB Adm. Saúde e Educ. Pública	11,4 Bilhões (28,3%)	8,7%	1,1%
VAB Indústria	7,1 Bilhões (17,5%)	5,7%	0,5%
VAB Agropecuária	5,7 Bilhões (14,2%)	8,8%	1,9%

FONTE: Adaptado do IBGE (2020).

Tabela 96- Quantidade de municípios por classe de habitantes em 2020.

Classe	Quantidade de Municípios em 2020
Até 5 mil hab.	5
5 mil - 10 mil hab.	11
10 mil - 20 mil hab.	15
20 mil - 50 mil hab.	14
50 mil - 100 mil hab.	3
100 mil - 500 mil hab.	3
Acima 500 mil hab.	1

FONTE: Adaptado do IBGE (2020).

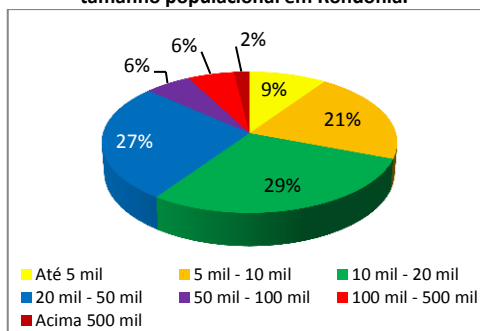
Gráfico 12 - Distribuição dos municípios por tamanho populacional em Rondônia.

FONTE: Adaptado do IBGE (2020).

b) EXTRAÇÃO VEGETAL
Tabela 97 – Quantidade produzida na extração vegetal, por tipo de produto extrativo em 2019.

Ord.	Tipo de produto extrativo	Quantidade em 2019
1	Madeira em tora (Metros cúbicos)	1.313.559
2	Lenha (Metros cúbicos)	52.561
3	Castanha-do-pará (Toneladas)	1.878
4	Açaí (fruto) (Toneladas)	1.601
5	Carvão vegetal (Toneladas)	256
6	Palmito (Toneladas)	152
7	Hevea (látex coagulado) (Toneladas)	145
8	Copaíba (óleo) (Toneladas)	8

FONTE: IBGE (2020).

c) AGROPECUÁRIA
Tabela 98 - Lavouras temporárias e quantidades produzidas em 2019.

Lavoura	Quantidade (Tonelada)
Soja (em grão)	1.190.195
Milho (em grão)	1.004.717
Mandioca	521.258
Arroz (em casca)	123.940
Cana-de-açúcar	111.336
Melancia	19.956
Abacaxi	17.870
Feijão (em grão)	16.036
Tomate	7.437
Amendoim (em casca)	194

FONTE: IBGE (2020).

Tabela 99 - Lavouras permanentes e quantidades produzidas em 2019.

Lavoura	Quantidade (Tonelada)
Café (em grão) Canephora	137.180
Banana (cachos)	82.757
Laranja	7.752
Cacau (em amêndoa)	5.105
Mamão	4.944
Maracujá	3.889
Urucum (semente)	3.566
Limão	2.395
Açaí	2.242
Coco-da-baía	1.657
Goiaba	1.033
Tangerina	402
Palmito	369
Uva	218
Pimenta-do-reino	177
Guaraná (semente)	99
Sisal ou agave (fibra)	6

FONTE: IBGE (2020).

Tabela 100 - Pecuária - efetivos dos rebanhos (cabeças) em 31/12 de 2019.

	Bovino	Bubalino	Equino	Suíno	Caprino	Ovino	Galináceo*	Codorna
RO	14,3 milhões	6,1 mil	198,4 mil	163,6 mil	7,6 mil	68,2 mil	3,2 milhões	87 mil
% do BR	6,7%	0,4%	3,4%	0,4%	0,1%	0,3%	0,2%	0,5%

FONTE: Adaptado do IBGE (2020).

NOTA: Correspondem a galos, galinhas, frangas, frangos, pintos e pintainhas.

d) INDICADORES DE DESENVOLVIMENTO

Tabela 101 - Índice de Desenvolvimento Humano Municipal (IDHM).

VARIÁVEL	RONDÔNIA	AMAZÔNIA*	BRASIL
IDHM 2017	0,73	0,73*	0,78
IDHM Renda	0,78	0,70*	0,75
IDHM Longevidade	0,70	0,80*	0,85
IDHM Educação	0,70	0,72*	0,74

FONTE: Atlas do Desenvolvimento Humano (2019).

NOTA: IDHM para a Amazônia foi considerado como a mediana dos IDHM dos estados da região.

Tabela 102 - Os 5 maiores IDHM do Rondônia.

Posição no Brasil	Município	IDHM 2010
89	Porto Velho	0,736
94	Vilhena	0,731
107	Cacoal	0,718
111	Ji-Paraná	0,714
115	Pimenta Bueno	0,71

Tabela 103 - Os 5 menores IDHM do Rondônia.

Posição no Brasil	Município	IDHM 2010
233	Alto Alegre dos Parecis	0,592
236	Theobroma	0,589
238	Nova Mamoré	0,587
238	Nova União	0,587
241	Vale do Anari	0,584

FONTE: Atlas do Desenvolvimento Humano (2013).

FONTE: Atlas do Desenvolvimento Humano (2013).

NOTA: Houve mudança metodológica no ranking. Municípios com mesmo IDHM possuem mesma posição no ranking nacional. O último no ranking está na posição 349.

Mapa 23 – Distribuição do IDHM 2010 por Rondônia.

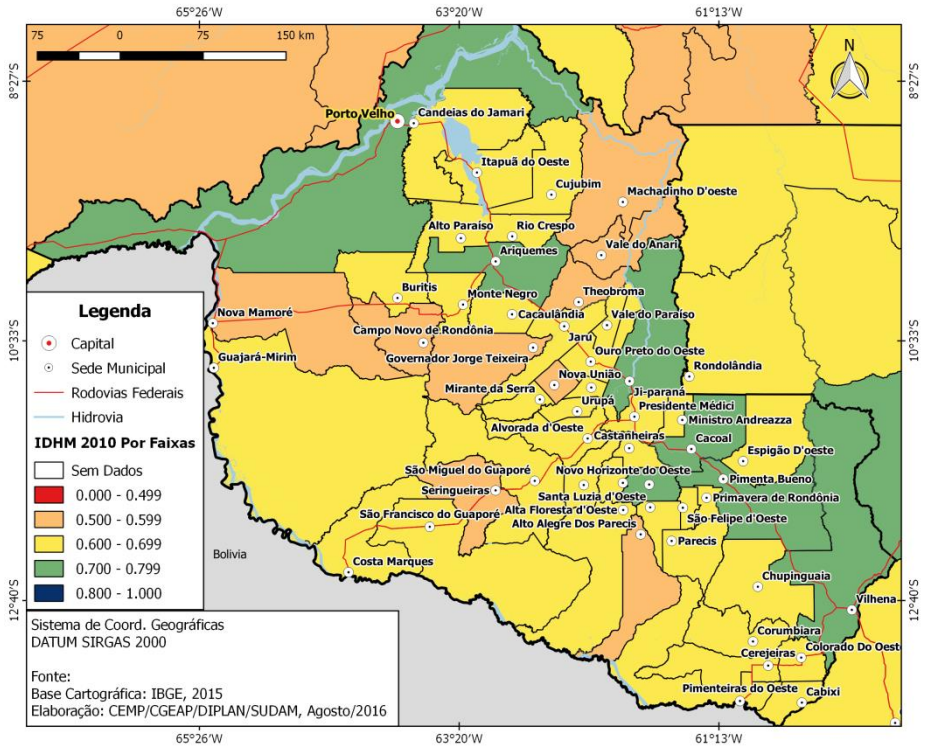

e) CRÉDITOS E BANCOS — Foram considerados os 5 maiores bancos múltiplos (Itaú Unibanco, Bradesco, Banco do Brasil, Caixa Econômica Federal e Santander) e o Banco da Amazônia.

Tabela 104 - Agências bancárias em agosto de 2020.

Banco	Quantidade no Estado	Número de Municípios com Agências	Número de Municípios sem Agências	% de Municípios Sem Agências
Bco. Santander	7	5	47	90,4%
Itaú Unibanco	10	6	46	88,5%
Bco. da Amazônia	14	12	40	76,9%
Caixa Econ. Federal	27	20	32	61,5%
Bco. Bradesco	31	23	29	55,8%
Bco. do Brasil	46	34	18	34,6%
Total Geral	135	35	17	32,7%

FONTE: Adaptado do Bacen (2020).

Tabela 105 - Saldo de operações de crédito em agosto de 2020.

Banco	Valor (bilhões de R\$)	% no Estado
Banco do Brasil	8.641,3	61,5%
Caixa Econ. Federal	4.148,2	29,5%
Banco da Amazônia	662,3	4,7%
Banco Santander	280,3	2,0%
Banco Bradesco	169,4	1,2%
Itaú Unibanco	156,1	1,1%
Total Geral	14.057,6	100,0%

FONTE: Adaptado do Bacen (2020).

f) EMPREGO
Tabela 106 – Quantidade de Ocupados/Desocupados e Taxa de Desocupação (Valores em milhares).

Período	Rondônia		Taxa de Desocupação		
	Na força	Desocupadas	Rondônia	Amazônia*	Brasil
abr-mai-jun/2019	864	58	6,7%	11,9%	12,0%
jul-ago-set/2019	880	72	8,2%	11,7%	11,8%
out-nov-dez/2019	877	70	8%	10,3%	11,0%
jan-fev-mar/2020	883	74	8,4%	12,3%	12,2%
abr-mai-jun/2020	815	87	10,6%	12,4%	13,3%
jul-ago-set/2020	804	92	11,4%	13,3%	14,6%

FONTE: IBGE (2020).

NOTA: Amazônia considerada com os nove estados inteiros (808 municípios).

g) FINANCIAMENTO REGIONAL
Tabela 107 – Valor repassado e quantidade em transferências voluntárias e financiamentos do FDA.

Ano	Trans. Voluntárias¹ Valor Repasse(R\$)	Qtde	FDA (Recursos em R\$)
2007			-
2008			103.851.708
2009			-
2010			13.501.075.442
2011			688.279.574
2012			-
2013			-
2014			-
2015	3.802.750	3	-
2016	1.070.000	2	-
2017			
2018			-
2019			
TOTAL	4.872.750	5	14.293.206.724

FONTE: Plataforma +BRASIL e Sudam (2020).

NOTA: Não contemplam convênios cancelados, anulados, rescindidos ou inadimplentes. Dados sujeitos a alteração.

Roraima

Mapa 24 – Mapa político do estado do Roraima.

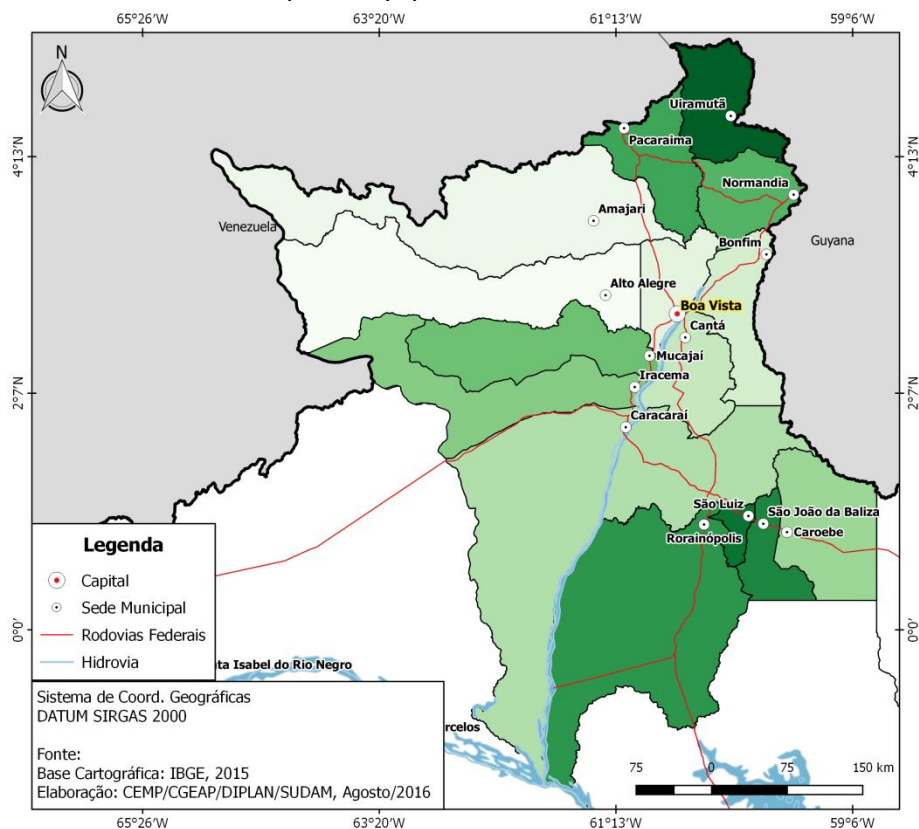

a) DADOS BÁSICOS DO ESTADO
Tabela 108 – Dados básicos de Roraima.

VARIÁVEL	VALOR	% da Amazônia Legal	% do Brasil
Área (em Km²)	223,6 mil	4,4%	2,6%
Nº de municípios	15	1,9%	0,3%
População Total (hab.)(2020)	631,2 mil	2,2%	0,3%
População Urbana (hab.)(2015)	428,6 mil (84,2%)	2,1%	0,2%
População Rural (hab.)(2015)	80,2 mil (15,8%)	1,0%	0,3%
PIB (2018)	13,4 Bilhões	2,2%	0,2%
Impostos Líquidos de Subsídios	1,1 Bilhão	1,6%	0,1%
Valor Adic. Bruto (VAB)	12,3 Bilhões	2,2%	0,2%
VAB Adm. Saúde e Educ. Pública	5,7 Bilhões (46,1%)	4,3%	0,5%
VAB Serviços	4,6 Bilhões (37,6%)	2,0%	0,1%
VAB Indústria	1,4 Bilhão (11,1%)	1,1%	0,1%
VAB Agropecuária	640,8 Milhões (5,2%)	1,0%	0,2%

FONTE: Adaptado do IBGE (2020).

- É o estado com menor número de municípios do país.

Tabela 109 - Quantidade de municípios por classe de habitantes em 2020.

Classe	Quantidade de Municípios em 2020
Até 5 mil hab.	0
5 mil - 10 mil hab.	2
10 mil - 20 mil hab.	10
20 mil - 50 mil hab.	2
50 mil - 100 mil hab.	0
100 mil - 500 mil hab.	1
Acima 500 mil hab.	0

FONTE: Adaptado do IBGE (2020).

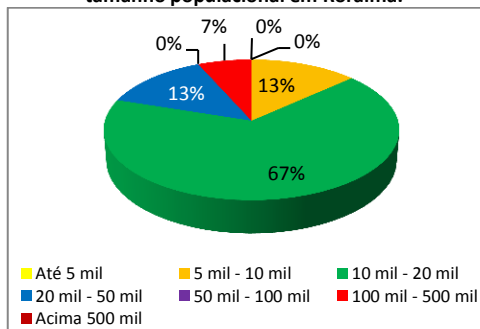
Gráfico 13 - Distribuição dos municípios por tamanho populacional em Roraima.

FONTE: Adaptado do IBGE (2020).

b) EXTRAÇÃO VEGETAL

Tabela 110 – Quantidade produzida na extração vegetal, por tipo de produto extrativo em 2019.

Ord.	Tipo de produto extrativo	Quantidade em 2019
1	Madeira em tora (Metros cúbicos)	424.800
2	Lenha (Metros cúbicos)	101.550
3	Castanha-do-pará (Toneladas)	1.940
4	Carvão vegetal (Toneladas)	64
5	Açaí (fruto) (Toneladas)	39
6	Castanha-de-caju (Toneladas)	11

FONTE: IBGE (2020).

c) AGROPECUÁRIA

Tabela 111 - Lavouras temporárias e quantidades produzidas em 2019.

Lavoura	Quantidade (Tonelada)
Arroz (em casca)	97.655
Soja (em grão)	88.394
Mandioca	82.792
Milho (em grão)	50.390
Melancia	39.189
Batata-doce	5.840
Abacaxi	5.384
Tomate	2.230
Cana-de-açúcar	2.090
Feijão (em grão)	970
Melão	600

FONTE: IBGE (2020).

Tabela 112 - Lavouras permanentes e quantidades produzidas em 2019.

Lavoura	Quantidade (Tonelada)
Banana (cacho)	59.293
Laranja	9.418
Limão	5.018
Açaí	4.153
Maracujá	3.602
Mamão	2.744
Dendê (cacho de coco)	1.400
Tangerina	886
Coco-da-baía	600
Manga	200
Goiaba	60
Cacau (em amêndoa)	10

FONTE: IBGE (2020).

Tabela 113 - Pecuária - efetivos dos rebanhos (cabeças) em 31/12 de 2019.

	Bovino	Bubalino	Equino	Suíno	Caprino	Ovino	Galináceo*	Codornas
RR	879,0 mil	549	35,0 mil	76,6 mil	10,8 mil	27,6 mil	710,6 mil	13,4 mil
% do BR	0,4%	0,0%	0,6%	0,2%	0,1%	0,1%	0,0%	0,1%

FONTE: Adaptado do IBGE (2020).

NOTA: Correspondem a galos, galinhas, frangas, frangos, pintos e pintainhas.

d) INDICADORES DE DESENVOLVIMENTO

Tabela 114 - Índice de Desenvolvimento Humano Municipal (IDHM).

VARIÁVEL	RORAIMA	AMAZÔNIA*	BRASIL
IDHM 2017	0,75	0,73*	0,78
IDHM Renda	0,78	0,70*	0,75
IDHM Longevidade	0,71	0,80*	0,85
IDHM Educação	0,77	0,72*	0,74

FONTE: Atlas do Desenvolvimento Humano (2019).

NOTA: IDHM para a Amazônia foi considerado como a mediana dos IDHM dos estados da região.

Tabela 115 - Os 5 maiores IDHM do Roraima.

Posição no Brasil	Município	IDHM 2010
73	Boa Vista	0,752
160	Mucajá	0,665
170	São João da Baliza	0,655
175	Pacaraima	0,65
176	São Luiz	0,649

Tabela 116 - Os 5 menores IDHM do Roraima.

Posição no Brasil	Município	IDHM 2010
231	Normandia	0,594
243	Iracema	0,582
283	Alto Alegre	0,542
337	Amajari	0,484
345	Uiramutã	0,453

FONTE: Atlas do Desenvolvimento Humano (2013).

FONTE: Atlas do Desenvolvimento Humano (2013).

NOTA: Houve mudança metodológica no ranking. Municípios com mesmo IDHM possuem mesma posição no ranking nacional. O último no ranking está na posição 349.

Mapa 25 – Distribuição do IDHM 2010 por Roraima.

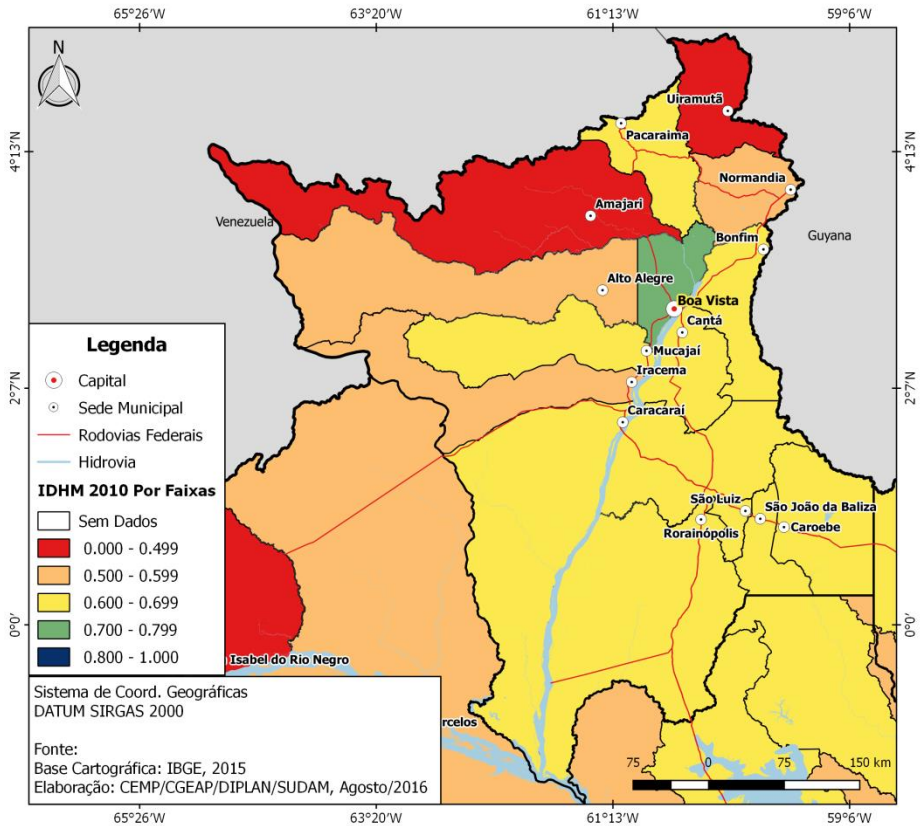

e) CRÉDITOS E BANCOS — Foram considerados os 5 maiores bancos múltiplos (Itaú Unibanco, Bradesco, Banco do Brasil, Caixa Econômica Federal e Santander) e o Banco da Amazônia.

Tabela 117 - Agências bancárias em agosto de 2020.

Banco	Quantidade no Estado	Número de Municípios com Agências	Número de Municípios sem Agências	% de Municípios Sem Agências
Bco. Bradesco	4	1	14	93,3%
Bco. Santander	2	1	14	93,3%
Itaú Unibanco	3	1	14	93,3%
Bco. da Amazônia	2	2	13	86,7%
Caixa Econ. Federal	7	3	12	80,0%
Bco. do Brasil	12	5	10	66,7%
Total Geral	30	5	10	66,7%

FONTE: Adaptado do Bacen (2020).

Tabela 118 - Saldo de operações de crédito em agosto de 2020.

Banco	Valor (bilhões de R\$)	% no Estado
Banco do Brasil	1.952,8	50,4%
Caixa Econ. Federal	1.689,6	43,6%
Banco Santander	142,1	3,7%
Itaú Unibanco	62,6	1,6%
Banco da Amazônia	15,8	0,4%
Banco Bradesco	12,4	0,3%
Total Geral	3.875,3	100,0%

FONTE: Adaptado do Bacen (2020).

f) EMPREGO
Tabela 119 – Quantidade de Ocupados/Desocupados e Taxa de Desocupação (Valores em milhares).

Período	Roraima		Taxa de Desocupação		
	Na força	Desocupadas	Roraima	Amazônia*	Brasil
abr-mai-jun/2019	249	37	14,9%	11,9%	12,0%
jul-ago-set/2019	249	37	15%	11,7%	11,8%
out-nov-dez/2019	255	38	14,8%	10,3%	11,0%
jan-fev-mar/2020	255	42	16,5%	12,3%	12,2%
abr-mai-jun/2020	230	38	16,3%	12,4%	13,3%
jul-ago-set/2020	236	44	18,5%	13,3%	14,6%

FONTE: IBGE (2020).

NOTA: Amazônia considerada com os nove estados inteiros (808 municípios).

g) FINANCIAMENTO REGIONAL
Tabela 120 – Valor repassado e quantidade em transferências voluntárias e financiamentos do FDA.

Ano	Trans. Voluntárias* Valor Repasse(R\$)	Qtde	FDA (Recursos em R\$)
2007			-
2008	16.000.000	2	-
2009	102.311	1	-
2010			-
2011			-
2012	128.920	1	-
2013			-
2014	750.000	1	-
2015	7.081.963	4	-
2016	33.186.439	24	-
2017	76.322.837	25	-
2018	55.026.247	22	-
2019	166.284.596	11	-
TOTAL	354.883.312	91	-

FONTE: Plataforma +BRASIL e Sudam (2020).

NOTA: Não contemplam convênios cancelados, anulados, rescindidos ou inadimplentes. Dados sujeitos a alteração.

Tocantins

Mapa 26 – Mapa político do estado do Tocantins.

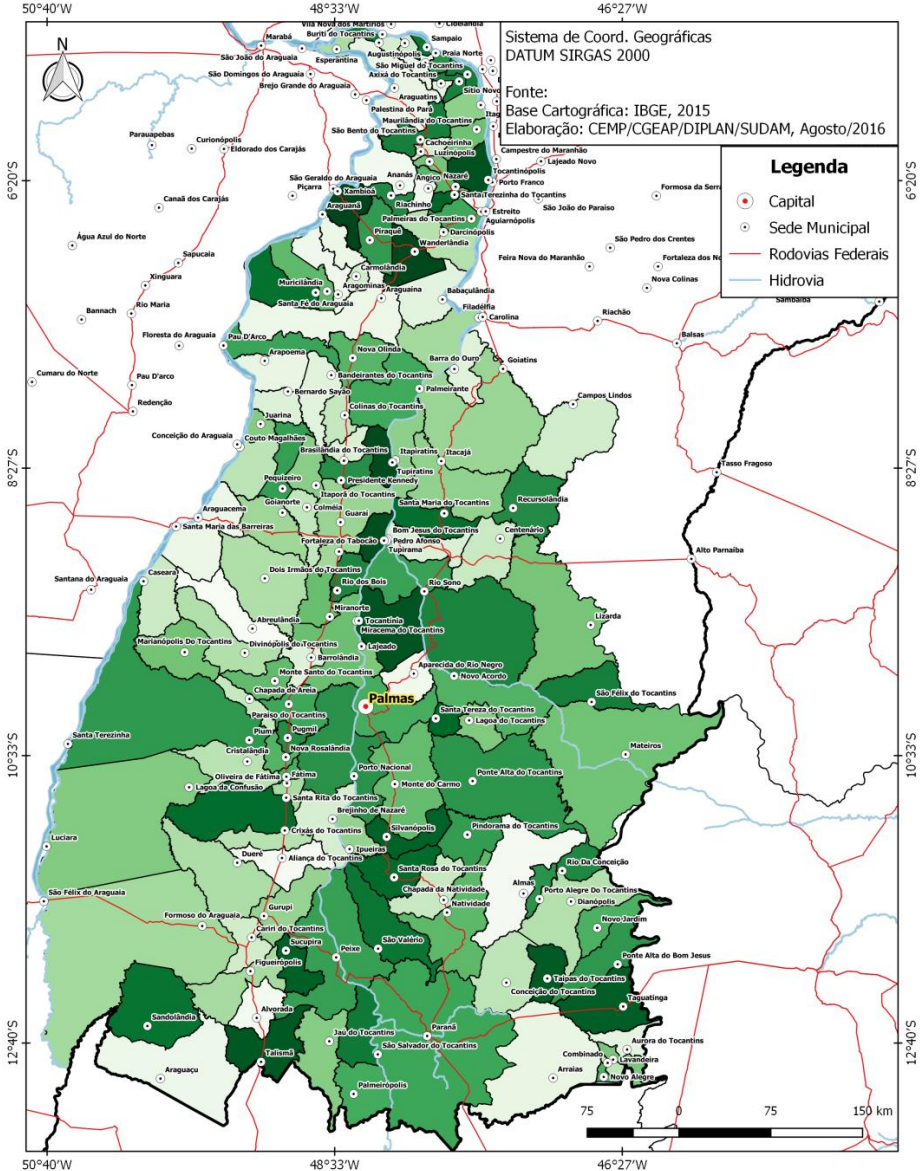

a) DADOS BÁSICOS DO ESTADO
Tabela 121 – Dados básicos do Tocantins.

VARIÁVEL	VALOR	% da Amazônia Legal	% do Brasil
Área (em Km²)	277,5 mil	5,5%	3,3%
Nº de municípios	139	18,0%	2,5%
População Total (hab.)(2020)	1,6 milhão	5,7%	0,8%
População Urbana (hab.)(2015)	1,2 milhão (78,4%)	6,0%	0,7%
População Rural (hab.)(2015)	328,8 mil (21,6%)	4,2%	1,1%
PIB (2018)	35,7 Bilhões	5,8%	0,5%
Impostos Líquidos de Subsídios	3,6 Bilhões	5,3%	0,4%
Valor Adic. Bruto (VAB)	32,1 Bilhões	5,9%	0,5%
VAB Serviços	14,0 Bilhões (43,5%)	6,2%	0,4%
VAB Adm. Saúde e Educ. Pública	10,0 Bilhões (31,2%)	7,7%	1,0%
VAB Agropecuária	4,2 Bilhões (13,1%)	6,4%	1,4%
VAB Indústria	3,9 Bilhões (12,3%)	3,2%	0,3%

FONTE: Adaptado do IBGE (2020).

Tabela 122 - Quantidade de municípios por classe de habitantes em 2020.

Classe	Quantidade de Municípios em 2020
Até 5 mil hab.	68
5 mil - 10 mil hab.	42
10 mil - 20 mil hab.	19
20 mil - 50 mil hab.	5
50 mil - 100 mil hab.	3
100 mil - 500 mil hab.	2
Acima 500 mil hab.	0

FONTE: Adaptado do IBGE (2020).

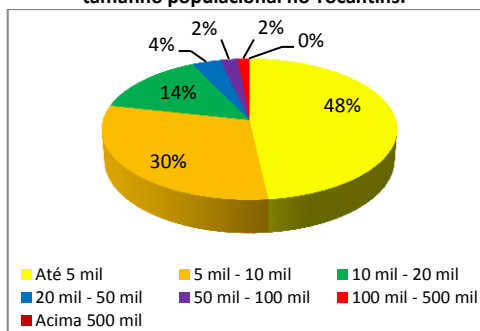
Gráfico 14 - Distribuição dos municípios por tamanho populacional no Tocantins.

FONTE: Adaptado do IBGE (2020).

b) EXTRAÇÃO VEGETAL

Tabela 123 – Quantidade produzida na extração vegetal, por tipo de produto extrativo em 2019.

Ord.	Tipo de produto extrativo	Quantidade em 2019
1	Lenha (Metros cúbicos)	369.049
2	Madeira em tora (Metros cúbicos)	8.828
3	Carvão vegetal (Toneladas)	8.522
4	Pequi (fruto) (Toneladas)	3.678
5	Babaçu (amêndoa) (Toneladas)	411
6	Outros Alimentícios (Toneladas)	60
7	Buriti (Toneladas)	49
8	Açaí (fruto) (Toneladas)	30

FONTE: IBGE (2020).

c) AGROPECUÁRIA

Tabela 124 - Lavouras temporárias e quantidades produzidas em 2019.

Lavoura	Quantidade (Tonelada)
Cana-de-açúcar	3.106.411
Soja (em grão)	2.615.178
Milho (em grão)	1.085.843
Arroz (em casca)	636.908
Mandioca	225.763
Melancia	208.812
Abacaxi	85.634
Sorgo (em grão)	47.113
Feijão (em grão)	26.450
Algodão herbáceo (em caroço)	12.709
Amendoim (em casca)	966
Melão	495
Batata-doce	1

FONTE: IBGE (2020).

Tabela 125 - Lavouras permanentes e quantidades produzidas em 2019.

Lavoura	Quantidade (Tonelada)
Banana (cacho)	81.708
Coco-da-baía	3.157
Borracha (látex coagulado)	2.788
Maracujá	840
Açaí	839
Manga	780
Laranja	751
Mamão	384
Limão	100
Tangerina	42
Uva	12
Castanha de caju	9

FONTE: IBGE (2020).

Tabela 126 - Pecuária - efetivos dos rebanhos (cabeças) em 31/12 de 2019.

	Bovino	Bubalino	Equino	Suíno	Caprino	Ovino	Galináceo*	Codorna
TO	8,5 milhões	5,1 mil	214,4 mil	266,5 mil	17,3 mil	112,0 mil	8,0 milhões	1,1 mil
% do BR	4,0%	0,4%	3,7%	0,7%	0,2%	0,6%	0,5%	0,0%

FONTE: Adaptado do IBGE (2020).

NOTA: Correspondem a galos, galinhas, frangas, frangos, pintos e pintainhas.

d) INDICADORES DE DESENVOLVIMENTO

Tabela 127 - Índice de Desenvolvimento Humano Municipal (IDHM).

VARIÁVEL	TOCANTINS	AMAZÔNIA*	BRASIL
IDHM 2017	0,74	0,73*	0,78
IDHM Renda	0,81	0,70*	0,75
IDHM Longevidade	0,70	0,80*	0,85
IDHM Educação	0,73	0,72*	0,74

FONTE: Atlas do Desenvolvimento Humano (2019).

NOTA: IDHM para a Amazônia foi considerado como a mediana dos IDHM dos estados da região.

Tabela 128 - Os 5 maiores IDHM do Tocantins.

Posição no Brasil	Município	IDHM 2010
37	Palmas	0,788
61	Paraíso do Tocantins	0,764
66	Gurupi	0,759
73	Araguaína	0,752
84	Guaraí	0,741

Tabela 129 - Os 5 menores IDHM do Tocantins.

Posição no Brasil	Município	IDHM 2010
255	Esperantina	0,570
255	Lizarda	0,570
256	Centenário	0,569
281	Campos Lindos	0,544
325	Recursolândia	0,500

FONTE: Atlas do Desenvolvimento Humano (2013).

FONTE: Atlas do Desenvolvimento Humano (2013).

NOTA: Houve mudança metodológica no ranking. Municípios com mesmo IDHM possuem mesma posição no ranking nacional. O último no ranking está na posição 349.

Mapa 27 – Distribuição do IDHM 2010 pelo Amazonas.

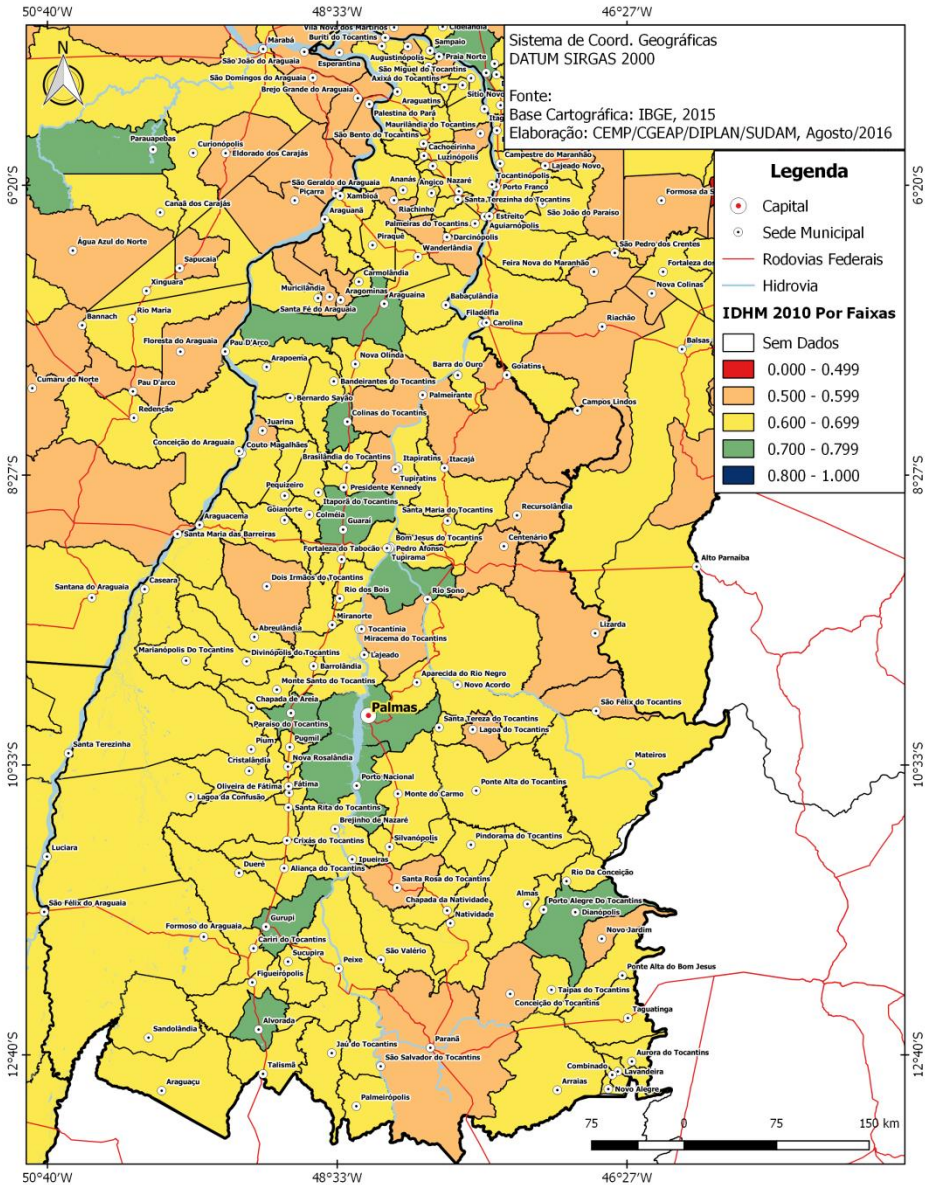

e) CRÉDITOS E BANCOS — Foram considerados os 5 maiores bancos múltiplos (Itaú Unibanco, Bradesco, Banco do Brasil, Caixa Econômica Federal e Santander) e o Banco da Amazônia.

Tabela 130 - Agências bancárias em agosto de 2020.

Banco	Quantidade no Estado	Número de Municípios com Agências	Número de Municípios sem Agências	% de Municípios Sem Agências
Bco. Santander	4	3	136	97,8%
Itaú Unibanco	6	4	135	97,1%
Caixa Econ. Federal	21	14	125	89,9%
Banco da Amazônia	17	16	123	88,5%
Bco. Bradesco	23	16	123	88,5%
Bco. do Brasil	40	28	111	79,9%
Total Geral	111	29	110	79,1%

FONTE: Adaptado do Bacen (2020).

Tabela 131 - Saldo de operações de crédito em agosto de 2020.

Banco	Valor (bilhões de R\$)	% no Estado
Banco do Brasil	7.402,0	60,2%
Caixa Econ. Federal	3.802,4	30,9%
Banco Bradesco	356,6	2,9%
Banco Santander	289,9	2,4%
Banco da Amazônia	242,0	2,0%
Itaú Unibanco	193,3	1,6%
Total Geral	12.286,1	100,0%

FONTE: Adaptado do Bacen (2020).

f) EMPREGO
Tabela 132 – Quantidade de Ocupados/Desocupados e Taxa de Desocupação (Valores em milhares).

Período	Tocantins		Taxa de Desocupação		
	Na força	Desocupadas	Tocantins	Amazônia*	Brasil
abr-mai-jun/2019	723	83	11,4%	11,9%	12,0%
jul-ago-set/2019	721	76	10,5%	11,7%	11,8%
out-nov-dez/2019	716	65	9,1%	10,3%	11,0%
jan-fev-mar/2020	721	81	11,2%	12,3%	12,2%
abr-mai-jun/2020	687	86	12,6%	12,4%	13,3%
jul-ago-set/2020	671	82	12,2%	13,3%	14,6%

FONTE: IBGE (2020).

NOTA: Amazônia considerada com os nove estados inteiros (808 municípios).

g) FINANCIAMENTO REGIONAL
Tabela 133 – Valor repassado e quantidade em transferências voluntárias e financiamentos do FDA.

Ano	Trans. Voluntárias* Valor Repasse(R\$)	Qtde	FDA (Recursos em R\$)
2007	-	-	-
2008			-
2009			-
2010			-
2011	560.000	1	-
2012	120.000	1	-
2013	1.000.000	1	-
2014	2.000.000	4	-
2015	1.400.000	5	-
2016	13.004.374	21	-
2017	36.857.357	62	-
2018	99.185.135	61	-
2019	7.313.212	23	-
TOTAL	161.440.078	179	-

FONTE: Plataforma +BRASIL e Sudam (2020).

NOTA: Não contemplam convênios cancelados, anulados, rescindidos ou inadimplentes. Dados sujeitos a alteração.

Referências

BANCO CENTRAL DO BRASIL. **Estatística Bancária Mensal por município**. Disponível em: <<https://www4.bcb.gov.br/fis/cosif/estban.asp>> Acesso em: 1º de dezembro de 2020.

INSTITUTO BRASILEIRO DE GEOGRAFIA E ESTATÍSTICA. **Pesquisa Nacional por Amostra de Domicílios Contínua - PNAD Contínua**. Rio de Janeiro, 2018. Disponível em: < <https://www.ibge.gov.br/estatisticas-novoportal/sociais/trabalho/9173-pesquisa-nacional-por-amostra-de-domicilios-continua-trimestral.html?edicao=21240&t=resultados>> Acesso em: 17 de outubro de 2020.

INSTITUTO BRASILEIRO DE GEOGRAFIA E ESTATÍSTICA. **Sistema IBGE de Recuperação Automática – SIDRA**. Rio de Janeiro, 2018. Disponível em: < <https://sidra.ibge.gov.br/home/pimpfbr/brasil>> Acesso em: 17 de dezembro de 2020.

PNUD – PROGRAMA DAS NAÇÕES UNIDAS PARA O DESENVOLVIMENTO; IPEA - INSTITUTO DE PESQUISA ECONÔMICA E APLICADA; FUNDAÇÃO JOÃO PINHEIRO. **Atlas de desenvolvimento humano do Brasil**. 2018. Disponível em: <<http://atlasbrasil.org.br/2013/pt/>>. Acesso em: 15 de outubro de 2020.

SUPERINTENDÊNCIA DO DESENVOLVIMENTO DA AMAZÔNIA (SUDAM), **Coordenação-geral de Fundos De Desenvolvimento e Financiamento**. Belém: SUDAM, 2020.

_____. **Plano Regional de Desenvolvimento da Amazônia (PRDA): 2020-2023**. 1ª ed. amp. Belém: SUDAM, 2020.

_____. **Cidades Intermediárias da Amazônia Legal**. Belém: SUDAM, 2020.

www.gov.br/sudam

MINISTÉRIO DO
DESENVOLVIMENTO REGIONAL



PÁTRIA AMADA
BRASIL
GOVERNO FEDERAL